صفحه‌آرا: مهرداد هاشمیان

هشدار قانونی درباره استفاده و خرید و فروش به استارلینک

در روزهای ناآرام کشور بحث استفاده از استارلینک بسیار داغ شد و برخی از قانون‌نویسی مجلس برای ابزار اتصال به اینترنت جهانی غافل بودند. این موضوع روز گذشته هم یک‌بار دیگر به خط خبری در رسانه‌ها و کانال‌های خبری تبدیل شد تا هشدارهای لازم نسبت به استفاده از استارلینک گوشزد شود. براساس مصوبه مجلس در مهرماه سال جاری، استفاده یا حمل و نگهداری، خرید و فروش یا واردکردن ابزارهای الکترونیکی اینترنت ماهواره‌ای فاقد مجوز مانند استارلینک حتی برای مصارف شخصی جرم‌انگاری شده است.

پاتوق فرشته‌ها بازسازی می‌شود

روایت کافه داونتیسم که در آتش‌سوزی بازار جنت خاکستر شد و قرار است به زودی بازسازی شود

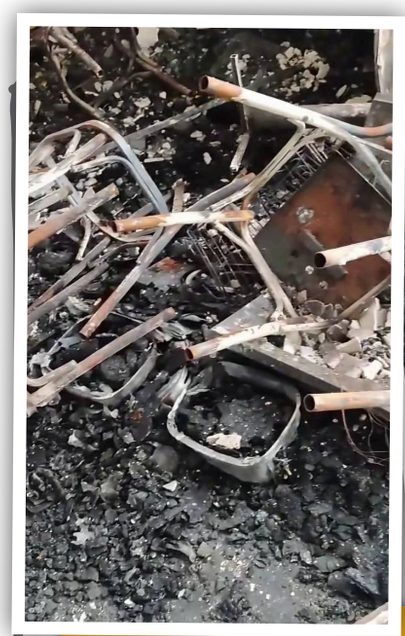

گزارش

رابعه تیموری | روزنامه‌نگار | «آنقدر جنگیدیم تا کافه، کافه بماند.» این جمله که تکیه کلام آیلین آگاهی است به خوبی تلاش‌های او و همراهانش برای روشن نگهداشتن چراغ کافه داونتیسم را نشان می‌دهد. این کافه که توسط آیلین آگاهی برای اشتغال افراد سندروم داون و اتیسم راه افتاده و حدود ۷ سال پاتوق و محل کار و کسب ۴۰ نفر از این افراد بوده، در آتش‌سوزی بازارچه جنت به کلی سوخت و از آثار هنری گردانندگانش و ابزار کاسبی آنها فقط خاکستری بر جا مانده است. همین خاص بودن شرایط کسبه کافه داونتیسم باعث شد این مکان از نخستین غرفه‌هایی باشد که مدیریت شهری برای بازسازی و سرپا کردن آن آستین بالا بزند. به گفته آگاهی، مدیریت شهری مصمم است این کافه را که فعالیت آن مورد استقبال شهردار پاریس هم قرار گرفته دوباره احیا کند.

آرامش قبل از توفان

شب قبل از آتش‌سوزی که آبتین و بچه‌ها کرکره کافه را پایین کشیدند و به خانه رفتند، همه‌چیز آرام بود. آن روز مشتریان‌شان از خوردن کیک خوشمزه‌ای که علیرضا برایشان پخته بود، حسابی لذت بردند و لحظات خوشی را کنار هم گذراندند. پیامک‌های تلفنی ساده‌ای هم که آبتین برای خانم آگاهی فرستاد و حکم گزارش کارش را داشت، نشان می‌داد مثل همیشه خوب از پس کارش برآمده اما صبح روز سه‌شنبه ۱۴ بهمن که آیلین آگاهی و همکارانش برای شروع یک روز کاری دیگر به بازارچه جنت رفتند با دیدن دود و شعله‌های آتش که از یکی از غرفه‌ها بیرون می‌زد متوجه حریق در بازار شدند. آیلین آگاهی آن روز را اینگونه توصیف می‌کند: «صبح که من به همراه یکی از مدیران کافه به آنجا رسیدیم با دیدن دودی که از یکی از غرفه‌ها بیرون می‌زد از حریق بازار باخبر شدیم. در آن لحظات سخت که می‌دیدم همه‌چیز جلوی چشم‌هایم در حال سوختن و خاکستر شدن است به بچه‌ها اطلاع دادم تا به کافه نیایند و با این صحنه روبه‌رو نشوند. افراد طیف سندروم داون و اتیسم روحیه بسیار حساسی دارند و با دیدن این صحنه‌ها آرامشی را که به‌زحمت به‌دست آورده‌اند دوباره از دست می‌دهند.»

کاسبان متفاوت کافه

خانواده تعدادی از بچه‌ها آنها را به مسافرت برده‌اند تا بهانه‌گیری‌شان برای سرزدن به کافه کم شود، اما تعدادی از آنها که از ماجرا باخبر شده‌اند، با زبان کودکانه‌شان سعی می‌کنند با بزرگ‌ترها همراهی کنند. آگاهی می‌گوید: «آبتین از بچه‌های طیف اتیسم است. او از ویدئوهایی که در فضای مجازی منتشر شده فهمیده چه اتفاقی افتاده و سعی می‌کند با ساز زدن دلشوره‌هایش را کم کند. وقتی هم که به من زنگ می‌زند، سعی می‌کند به من روحیه بدهد و امیدوار است به‌زودی به سر کارش برگردد.» ۲۰۰ شمعی هم که آیلار درست کرده بود تا در کافه به فروش برساند و دم عید دست و بالش پر شود به کلی در آتش سوخته، اما دل کوچکش گواهی می‌دهد که بزرگ‌ترها به‌زودی مشکل را حل می‌کنند: «این بچه‌ها حال‌وهوای خاصی دارند و بدون آنکه متوجه بزرگی حادثه باشند، تصور می‌کنند به‌زودی همه‌چیز به شرایط قبل برمی‌گردد.»

پاتوقی برای فرشته‌ها

ماجرای پاگرفتن کافه داونتیسم به ۷ سال پیش برمی‌گردد که آیلین آگاهی تصمیم گرفت، کاری فراتر از آموزش برای هنرجویان خاصش انجام دهد. او ۲۵ سال از عمرش را به‌کار با بچه‌های اتیسم و سندروم داون گذرانده و آموزش موسیقی بهانه او برای شروع این مسیر دشوار بوده است: «کار کردن با این فرشته‌ها در کنار شیرینی‌هایش، سختی‌های زیادی دارد. من این مسیر را با آموزش موسیقی به بچه‌ها شروع کردم.» ایده تأسیس کافه داونتیسم از همین‌جا به ذهن آیلین رسیده است: «از اینکه می‌دیدم این فرشته‌ها با وجود توانایی‌هایشان زندگی خود را خموده و دور از اجتماع می‌گذرانند ناراحت بودم و تصمیم گرفتم با راه‌اندازی این کافه به آنها کمک کنم که مانند همه آدم‌های این جامعه، شغل و جایگاهی برای خود داشته باشند.» با راه‌اندازی کافه داونتیسم، ۴۰ نفر از طیف اتیسم و سندروم داون دور هم جمع شده بودند.

خسارت‌ها جبران می‌شود

در جلساتی که بانی کافه داونتیسم با مدیریت شهری داشته، شرایط انتقال موقت کافه به محلی دیگر و شرایط بازسازی آن در همین مکان فعلی بررسی شد و مسئولان در تلاشند با راه‌اندازی مجدد کافه فضای اشتغال بچه‌های سندروم داون و اتیسم را مهیا کنند.

مکث

روایت یک حضور

از بهمن ۱۳۵۷ تاکنون، راهپیمایی ۲۲ بهمن به یکی از مداوم‌ترین صحنه‌های حضور خیابانی ایرانی‌ها تبدیل شده است. در این سال‌ها، نسل‌ها تغییر کرده‌اند و نگاه‌ها شکل‌های تازه‌ای گرفته، اما هنوز ۲۲بهمن مردم در شهرهای مختلف ارادت خود را با دلبستگی‌های سال ۵۷گره زده‌اند. تاریخ نشان داده است که نه برف و نه باران، تأثیری در تصمیم برای پیوستن به سیل جمعیت حاضر در راهپیمایی ۲۲بهمن ندارد؛ درست مانند سال ۱۳۷۶که ۲۲بهمن در میان بارش شدید برف برگزار شد.

آگهی مناقصه عمومی دو مرحله‌ای (نوبت دوم)
شماره ۴-۱۴۰۴

صندوق کارآفرینی امید

صندوق کارآفرینی امید در نظر دارد نسبت به برگزاری مناقصه سامانه جامع مبارزه با پولشویی، کشف تقلب و مغایرت رفتار مالی مشتری از طریق مناقصه عمومی همزمان با ارزیابی از شرکت‌های ذی‌صلاح که شرایط آن در اسناد مناقصه عنوان شده است و سابقه فعالیت موفق و مرتبط با موضوع مناقصه را دارند و دارای گواهی معتبر رتبه یک از شورای عالی انفورماتیک سازمان برنامه و بودجه کشور در رشته‌های مرتبط و مجوزهای امنیتی مرتبط معتبر می‌باشند، را از طریق سامانه تدارکات الکترونیکی دولت به شماره فراخوان ۲۰۰۴۰۹۳۷۱۰۰۰۰۰۰۴ اقدام نماید.

مواعد زمانی: الف) تاریخ انتشار فراخوان: ۱۴۰۴/۱۱/۱۹
ب) مهلت دریافت اسناد فراخوان: ۱۴۰۴/۱۱/۲۳ ساعت ۱۶
ج) مهلت ارسال پیشنهادات: ۱۴۰۴/۱۲/۰۷ ساعت ۱۶
د) زمان بازگشایی پاکت‌ها: ۱۴۰۴/۱۲/۰۹ ساعت ۱۰

نوع و مبلغ تضمین شرکت در فرآیند ارجاع کار: به مبلغ ۲۰ میلیارد ریال که باید یک یا ترکیبی از ضمانت‌نامه‌های موضوع بندهای (الف)، (ب)، (پ)، (ج)، (چ) و (ح) ماده ۴ آیین‌نامه تضمین معاملات دولتی باشد.

اطلاعات تماس و آدرس دستگاه: آقای محمدرضا دائی همدانی به شماره تماس ۶۶-۶۴۳۷۱۰۶۹-۰۲۱ و به آدرس: خیابان طالقانی، مابین خیابان شهید سرپرست و میدان فلسطین، پلاک ۵۱۸، طبقه دوم، واحد ۶، مدیریت پشتیبانی می‌باشد.

بهران
www.behranoil.co

آگهی مناقصه ۴۱-۱۴۰۴ (نوبت اول)

شرکت نفت بهران (سهامی عام) در نظر دارد، " خرید پالت چوبی " خود را از طریق برگزاری مناقصه عمومی دو مرحله ای به فروشندگان واجد شرایط واگذار نماید، از متقاضیان محترم دعوت می گردد، از تاریخ ۱۴۰۴/۱۱/۲۱ لغایت ۱۴۰۴/۱۲/۰۵ از ساعت ۷ تا ۱۵ به منظور دریافت اسناد شرکت درمناقصه به نشانی: تهران، خیابان دکترشریعتی، خیابان شهید وحید دستگردی(ظفر)، نبش کوچه شریفی، پلاک۲، طبقه پنجم، امور قراردادها مراجعه و پیشنهادات مالی خود را به همراه نسخه مهر و امضاء شده اسناد مناقصه، پیش نویس قرارداد و اسناد و مدارک پیوست، حداکثر تا ساعت ۱۵ روز سه شنبه ۱۴۰۴/۱۲/۰۵ به نشانی فوق، طبقه همکف، دبیرخانه کمیسیون تحویل و رسید آن را اخذ نمایند.

شرکت نفت بهران

آگهی مناقصه عمومی
شماره ۳۶/۸۸۰۰/۱۴۰۴

بانک قرض‌الحسنه مهر ایران

تک مرحله‌ای

بانک قرض‌الحسنه مهر ایران در نظر دارد، نسبت به ارسال پیامک تعاملی و اطلاع رسانی به مشتریان (سامانه ارسال و دریافت پیامک انبوه) از طریق برگزاری مناقصه عمومی تک مرحله‌ای اقدام کند.

۱. مهلت دریافت اسناد مناقصه، حداکثر تا تاریخ ۱۴۰۴/۱۲/۰۳
۲. مهلت تحویل پاکت‌ها، حداکثر تا تاریخ ۱۴۰۴/۱۲/۰۴ و به آدرس تهران، خیابان میرزای‌شیرازی، نبش کوچه شهدا، پلاک ۲۲۷، طبقه ۴ دبیرخانه مناقصات و مزایدات بانک قرض‌الحسنه مهر ایران است.
۳. متقاضیان جهت دریافت اوراق مناقصه باید نسبت به واریز مبلغ ۱,۰۰۰,۰۰۰ ریال به شماره حساب ۲-۲۹۵۴۳۷-۷۱۰-۳۰۰۱، شماره شبای IR۱۶۰۶۰۰۳۰۰۱۷۱۰۰۰۲۹۵۴۳۷۰۰۲ از طریق شعب بانک قرض‌الحسنه مهر ایران، به نام اداره کل تدارکات و پشتیبانی اقدام کرده و اصل رسید آن را هنگام دریافت اوراق تحویل دبیرخانه مناقصه و مزایده دهند (مبلغ مذکور به هیچ عنوان عودت داده نخواهد شد).
۴. هزینه آگهی بر عهده برنده مناقصه است.
۵. نام و نشانی دستگاه مناقصه‌گزار: بانک قرض‌الحسنه مهر ایران، دارای شماره ثبت ۳۱۲۱۸۱، شناسه ملی: ۱۰۱۰۳۵۰۹۸۶۸، کد اقتصادی: ۴۱۱۳۱۹۸۹۳۸۹۸، کدپستی: ۱۵۸۱۷۷۳۱۱۱، به نشانی: تهران، خیابان طالقانی، نرسیده به تقاطع مفتح، نبش کوچه مژدهی، پلاک ۲۰۴
۶. بر این اساس متقاضیان می‌توانند جهت کسب اطلاعات بیشتر و دریافت اسناد مناقصه، با در دست داشتن معرفی‌نامه و کارت شناسایی معتبر و همچنین مطابق با شرایط فوق به دبیرخانه مناقصه و مزایده خیابان میرزای شیرازی، نبش کوچه شهدا، پلاک ۲۲۷ طبقه ۴ مراجعه کنند.

آگهی مناقصه عمومی (دو مرحله‌ای)

شرکت رفاه گستر تامین اجتماعی در نظر دارد بیمه درمان تکمیلی پرسنل خود را بصورت مناقصه عمومی دو مرحله‌ای، از طریق سامانه تدارکات الکترونیک دولت (ستاد ایران) به بیمه گر واجدالشرایط واگذار نماید. مناقصه‌گران می‌توانند از تاریخ ۱۴۰۴/۱۱/۲۱ لغایت ۱۴۰۴/۱۲/۰۱ جهت دریافت اسناد مناقصه به سامانه تدارکات الکترونیکی دولت (ستاد ایران) مراجعه و تا تاریخ ۱۴۰۴/۱۲/۱۱ نسبت به ارسال اسناد و پیشنهادات قیمتی در سامانه مذکور اقدام نمایند.

آگهی مزایده عمومی

گروه بین‌المللی آباد راهان پارس در نظر دارد نسبت به فروش لوازم یدکی مربوط به کارخانه آسفالت در انبار دفتر مرکزی از طریق برگزاری مزایده عمومی اقدام نماید.
بدینوسیله از متقاضیان واجد شرایط دعوت می شود در بازه زمانی اعلام شده ذیل نسبت به بازدید، ارائه پیشنهاد قیمت و شرکت در فرآیند مزایده اقدام به عمل آورند:
زمان بازدید و دریافت اسناد: از تاریخ ۱۴۰۴/۱۱/۲۵ لغایت ۱۴۰۴/۱۱/۲۹ از ساعت ۸:۰۰ الی ۱۶:۰۰ با هماهنگی قبلی
زمان ارائه پیشنهادهای قیمت: از تاریخ ۱۴۰۴/۱۲/۰۲ لغایت ۱۴۰۴/۱۲/۰۶ از ساعت ۸:۰۰ الی ۱۶:۰۰
علاقمندان به مزایده فوق جهت کسب اطلاعات بیشترمی توانند با شماره تلفن ۴۸۶۲۰-۰۲۱ (داخلی ۸۲۱) آقای محمدی شلمانی تماس حاصل فرمایند.
نتیجه برگزاری مزایده در مورخ ۱۴۰۴/۱۲/۰۹ پس از بازگشایی پاکات ارسالی اعلام خواهد گردید.
آدرس: کیلومتر ۵ آزاد راه مخصوص کرج (بزرگراه لشگری)، نبش خیابان سوم (بشارتی)، گروه بین المللی آبادر هان پارس

فراخوان مناقصه عمومی
همزمان با ارزیابی کیفی یک مرحله‌ای

شرکت ملی گاز ایران
شرکت گاز استان البرز (سهامی خاص)

موضوع: درج آگهی خرید سه راهی نامساوی تقاضای ۳۰۲۰۸۰۳۱۲۹ (تجدید دو)

نوبت دوم | شناسه ۲۱۱۷۶۶۱

شرکت گاز استان البرز در نظر دارد مناقصه عمومی همزمان با ارزیابی مناقصه به شماره نیاز (۲۰۰۴۰۰۱۴۰۲۰۰۰۰۸۴) در سامانه تدارکات الکترونیکی(دولت) برگزار نماید.
مبلغ برآورد اولیه ۳۱,۷۹۰,۰۰۰,۰۰۰ ریال
مبلغ تضمین شرکت در فرآیند ارجاع کار: ۱,۵۸۹,۵۰۰,۰۰۰ ریال
آخرین زمان مهلت دریافت اسناد توسط مناقصه‌گر: ساعت ۱۶:۰۰ روز ۱۴۰۴/۱۱/۲۳
آخرین زمان عودت اسناد توسط مناقصه‌گر: ساعت ۱۶:۰۰ روز ۱۴۰۴/۱۲/۰۹
زمان بازگشایی پاکات «الف، ب، ج»: ساعت ۱۱ روز ۱۴۰۴/۱۲/۱۷
شرایط مناقصه‌گر:
۱. ارائه تائیدیه وزارت نفت
۲. تائیدیه سازمان توانیر در خصوص اقلام موضوع مناقصه توسط تولیدکنندگان الزامی بوده و تامین‌کنندگان از تولیدکنندگانی که در سامانه توانیر ثبت نام نموده‌اند، می‌توانند نسبت به تامین کالا اقدام نمایند و تائیدیه سامانه توانیر مربوط به تولیدکننده مزبور را ارائه نمایند.
آدرس: استان البرز، کرج، میدان طالقانی، بلوار تعاون، خیابان فرهنگ، روبروی تربیت ۶، شرکت گاز استان البرز، امور پیمانها

(نوبت اول)

آگهی مناقصه عمومی دومرحله‌ای

شرکت برج میلاد تهران (وابسته به شهرداری تهران ـ بهره‌بردار مجموعه برج میلاد تهران) در نظر دارد بهسازی و بازسازی بلوار فرهنگ مجموعه برج میلاد تهران را از طریق مناقصه عمومی دو مرحله ای واگذار نماید. بدین وسیله از اشخاص حقوقی واجد شرایط جهت شرکت در مناقصه دعوت بعمل می‌آید.
الف) دستگاه مناقصه‌گزار: شرکت برج میلاد تهران به نمایندگی از شهرداری تهران
ب) مدت قرارداد: ۱۲ ماه شمسی
ج) برآورد مناقصه: ۸۴۳،۵۰۶،۷۰۲،۳۴۷ ریال
د) تامین اعتبار: از محل درآمدهای شرکت برج میلاد تهران
ه) تخصص و پایه مورد نیاز: ۱ـ دارا بودن گواهینامه رتبه بندی دارای اعتبار پایه ۵ تاسیسات و تجهیزات و ۳ ابنیه از سازمان مدیریت و برنامه ریزی کشور الزامی می‌باشد. ۲ـ ظرفیت آزاد حداقل تا سقف مبلغ پیشنهادی ۳ـ ارائه کارت الکترونیکی ارائه دهندگان خدمت و تامین کنندگان شهرداری تهران ۴ـ ارائه گواهینامه معتبر صلاحیت ایمنی پیمانکاران از وزارت تعاون، کار و رفاه اجتماعی
و) محل دریافت اسناد و قبول پیشنهادات: بزرگراه شیخ فضل‌اله نوری، ورودی همت شرق، کنار گذر اختصاصی برج میلاد تهران، جنب سایت نمایشگاهی، ساختمان اداری، طبقه همکف، اداره حقوقی و امور قراردادها ـ تلفن ۸۵۸۵
ز) شماره حساب خرید اسناد: پرداخت مبلغ ۲۰،۰۰۰،۰۰۰ ریال به حساب جاری شماره ۱۰۰۹۰۰۰۰۰۰ بانک شهر شعبه گیشا بنام شرکت برج میلاد تهران (این مبلغ غیرقابل استرداد می‌باشد.)
ح) شماره حساب واریز مبلغ سپرده شرکت در مناقصه: واریز مبلغ ۴۲۰۱۷۵،۳۳۵،۱۱۸ ریال به حساب سپرده شماره ۷۰۰۲۳۰۸۴۰۴ بانک شهر شعبه پاکنژاد کد ۲۴۰ به نام شرکت برج میلاد تهران و یا ضمانتنامه معتبر بانکی معادل مبلغ مذکور
ط) مهلت ارائه اسناد: ده روز پس از تاریخ نشر آگهی نوبت دوم
بدیهی است شرکت در مناقصه و ارائه پیشنهادات به منزله قبول شروط و تکالیف مقرر در اسناد مناقصه بوده و شرکت برج میلاد تهران در رد یا قبول یک یا کلیه پیشنهادات مختار است ضمناً مشروح شرایط مناقصه در اسناد درج گردیده و شرکت‌کنندگان باید اسناد را پس از اخذ، با قید کلمه (قبول است) امضاء نموده و در پاکتهای لاک و مهر شده تحویل نمایند. همچنین هزینه هر نوبت آگهی به عهده برنده مناقصه می‌باشد.
ی) کلیه متقاضیان شرکت در مناقصه می‌بایست در هنگام تحویل پاکات به دبیرخانه، نسبت به ارائه شناسه ملی برای اشخاص حقوقی اقدام نمایند.

شرکت برج میلاد تهران

آگهی مناقصه عمومی یک مرحله‌ای

نوبت اول

شرکت مهندسی توسعه پترو فرآیند کرخه (سهامی خاص) در نظر دارد نسبت به خرید ۱۸۰ تن استراکچر با پوشش گالوانیزه گرم به همراه پیچ و مهره و واشر مناسب مربوط به نیروگاه خورشیدی از طریق مناقصه عمومی یک‌مرحله‌ای اقدام نماید. در همین راستا از شرکت‌هایی که دارای سوابق کافی در این زمینه می‌باشند دعوت می‌شود که از تاریخ سه‌شنبه ۱۴۰۴/۱۱/۲۱ تا پایان وقت اداری روز سه‌شنبه ۱۴۰۴/۱۱/۲۸ جهت دریافت اسناد به نشانی تهران، خیابان گاندی جنوبی، خیابان اعلا رحیمی، پلاک۱۵، طبقه اول، مدیریت منابع انسانی و پشتیبانی یا در سایت این شرکت به نشانی my.pfkico.com مراجعه نمایند. و جهت کسب اطلاعات بیشتر با شماره ۸۸۸۸۵۳۳۴-۰۲۱ داخلی ۲۶۱ تماس حاصل فرمایید.
۱ـ تضمین شرکت در مناقصه: تودیع مبلغ ۹,۰۰۰,۰۰۰,۰۰۰ ریال معادل ۹۰۰ میلیون تومان به حساب ۴۹۴۴۳۵۵۵۸۳۳۱ و شناسه شبای IR ۲۴۰۵۹۰۰۴۹۴۰۰۴۰۳۵۵۵۸۳۳۰۰۱ نزد بانک سینا یا ضمانت‌نامه بانکی بدون قید و شرط در وجه شرکت مهندسی توسعه پتروفرآیند کرخه (سهامی خاص)
۲ـ شرکت در رد یا قبول کلیه پیشنهادات مختار است.
۳ـ هزینه‌های آگهی مناقصه به عهده برنده مناقصه خواهد بود.
۴ـ به پیشنهادات مخدوش، مشروط، مبهم، بدون تضمین شرکت در مناقصه یا با مدرک ناقص و پیشنهادهایی که بعد از مهلت مقرر ارسال شوند ترتیب اثر داده نمی‌شود و در صورت خودداری برنده از انجام معامله تضمین او به نفع شرکت ضبط خواهد شد.
۵ـ مهلت تحویل پیشنهادات: از روز چهارشنبه مورخ ۱۴۰۴/۱۱/۲۹ تا پایان ساعت اداری چهارشنبه ۱۴۰۴/۱۲/۰۶
۶ـ جهت کسب اطلاعات فنی بیشتر با شماره تلفن آقای مهندس فرخی ۰۹۱۲۰۹۳۷۸۵۶ تماس حاصل نمایید.
۷ـ بایستی جهت اطلاع از سایر اطلاعات و جزئیات مربوطه، به اسناد مناقصه مراجعه شود.

فراخوان شناسایی پیمانکاران در زمینه نیازمندی‌های فنی IT

بهمن ۱۴۰۴ - ۰۷ - ۰۴۱۱

شرکت خدمات ارتباطی ایرانسل در نظر دارد تا با شناسایی پیمانکاران واجد شرایط و دارای صلاحیت در زمینه **نیازمندی‌های فنی IT** در سراسر کشور فهرست پیمانکاران خود را به‌روزرسانی کند.

از تمامی شرکت‌های فعال در زمینه‌های «مشاوره، طراحی، پیاده‌سازی و توسعه نرم‌افزار»، «راهکارها و زیرساخت‌های ارتباطی و سازمانی»، «خدمات پشتیبانی و نگهداری (Managed Service) نرم‌افزار و زیرساخت»، «تأمین تجهیزات، اجرا و خدمات پسیو و اکتیو شبکه و IT» و «لپتاپ، قطعات و لوازم جانبی» دعوت می‌شود با ثبت‌نام در «سامانه مدیریت تأمین ایرانسل» به نشانی sourcing.irancell.ir، اطلاعات درخواستی را تکمیل و بارگذاری کنند.

در صورت نیاز به اطلاعات بیشتر، از طریق ایمیل یا شماره تماس زیر با ما در ارتباط باشید.

sourcing@mtnirancell.ir
۰۲۱-۲۳۱۹۴۵۲۴

ایرانسل MTN