صفحه‌آرا: مجید اصغری

بانک

## بانک‌ها چقدر وام ازدواج دادند؟

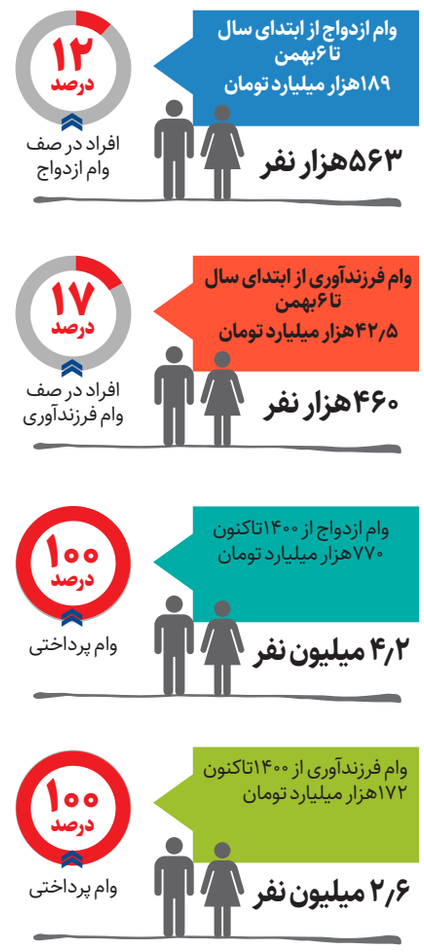


بانک مرکزی می‌گوید: با توجه به شرایط خاص کشور ناشی از تعطیلات پیش‌بینی نشده به‌دلیل مدیریت مصرف انرژی، آلودگی هوا و همچنین همزمانی ایام پایانی سال‌جاری با ماه مبارک رمضان، به بانک‌های عامل تأکید شده است تا نسبت به برنامه‌ریزی پرداخت سهمیه ماه‌های پایانی سال‌جاری (بهمن و اسفند) وام ازدواج و فرزندآوری در ماه‌های (دی و آذر) اقدام کنند.

به گزارش همشهری، بر این اساس بانک‌ها برای سرعت بخشیدن به تسهیلات فرزندآوری هم باید نسبت به تعیین شعبه متقاضیان تا ۳برابر سهمیه ماهانه خود اقدام کنند. اما بانک‌ها از ابتدای امسال تا ۶بهمن چقدر وام ازدواج و فرزندآوری پرداخت کرده‌اند؟

بانک مرکزی می‌گوید: پرداخت تسهیلات قرض‌الحسنه ازدواج و فرزندآوری توسط شبکه بانکی تا پایان سال‌جاری متناسب با جذب سپرده‌های قرض‌الحسنه استمرار خواهد داشت.

انتظار می‌رود با دستور جدید بانک مرکزی، بانک‌ها از مانع‌تراشی برای پرداخت وام قرض‌الحسنه ازدواج و فرزندآوری به‌ویژه در ماه‌های پایانی سال به بهانه کمبود یا فقدان اعتبارات دست بردارند تا صف متقاضیان کوتاه‌تر شود. آیا در روزهای باقی مانده تا پایان امسال شاهد سرعت‌گرفتن روند پرداخت وام به عروس و دامادهای چشم‌انتظار و همچنین پدر و مادرهایی که امسال بچه‌دار شده‌اند، خواهیم بود؟

**۱۱ میلیارد دلار**

مجید الماسی، مدیرکل سرمایه‌گذاری خارجی سازمان سرمایه‌گذاری و کمک‌های اقتصادی و فنی ایران گفت: تاکنون بیش از ۱۱ میلیارد دلار مجوز برای متقاضیان خارجی سرمایه‌گذاری در ایران صادر شده است. به‌گفته وی، آنچه به‌طور واقعی وارد اقتصاد کشور و ثبت سرمایه شده در سال ۱۴۰۳ حدود ۱/۲ میلیارد دلار بوده است.

عدد خبر

بیش از ۴۸ هزار و ۶۲۷ خانوار با استفاده از تسهیلات خرید بانک مسکن طی ۹ ماه سال‌جاری خانه‌دار شده‌اند و تعداد تسهیلات پرداختی بانک مسکن در این مدت جهت خرید واحد مسکونی ۳۸ درصد رشد داشته است. از ابتدای استقرار دولت تا پایان آذرماه امسال، ۹۳ هزار و ۵۰۳ متقاضی با دریافت ۵۷۳ هزار و ۵۰۷ میلیارد ریال تسهیلات، خانه خریده‌اند.

**۴۸ هزار خانوار**

# صعود طلا و ارز با اخبار جنگ

## انتشار گسترده اخبار تنش‌زا، انتظارات کوتاه‌مدت بازار را دستخوش تغییر کرده است

گزارش

**بهزاد رنجبر | روزنامه‌نگار |** قیمت طلا و ارز در دادوستدهای روز گذشته بعد از ۲هفته آرامش، تحت تأثیر انتشار اخبار مرتبط با جنگ با رشد مواجه شد.

به گزارش همشهری، بازار ارز و طلا در ایران دیروز سه‌شنبه ۷ بهمن ۱۴۰۴ با افزایش قیمت‌ها مواجه شد؛ افزایشی که پس از حدود ۲هفته ثبات نسبی رخ داد و توجه فعالان اقتصادی و افکار عمومی را به‌خود جلب کرد. قیمت هر دلار آمریکا در بازار آزاد با رشد ۳,۵درصدی به ۱۵۲ هزار و ۶۳۰تومان رسید. همزمان، بازار طلا و سکه نیز افزایش قابل توجهی را تجربه کرد؛ به‌طوری‌که هر گرم طلای ۱۸ عیار با رشد ۴.۸درصدی به ۱۸ میلیون و ۲۴۰ هزار تومان رسید. سکه طرح جدید با افزایش ۹درصدی ۱۸۶میلیون و ۴۰۰ هزار تومان و سکه طرح قدیم با رشد ۵ درصدی ۱۷۶ میلیون و ۳۷۰ هزار تومان معامله شد. نیم‌سکه و ربع‌سکه نیز هر کدام رشد ۶.۶درصدی را ثبت کردند.

این تحولات در نگاه اول ممکن است نشانه بازگشت التهاب به بازار تلقی شود، اما بررسی دقیق‌تر شرایط نشان می‌دهد که افزایش قیمت‌ها بیش از آنکه ناشی از کمبود واقعی ارز یا تغییر بنیادین در متغیرهای اقتصادی باشد، ریشه در فضای روانی و انتظارات کوتاه‌مدت بازار دارد.

### دوره ثبات اخیر؛ بازاری در وضعیت انتظار

طی حدود ۲هفته گذشته، بازار ارز و طلا در شرایطی نسبتا آرام قرار داشت. پس از کاهش تنش‌های داخلی و نبود اخبار منفی پررنگ در حوزه سیاست خارجی، دامنه نوسان قیمت‌ها محدود شد و بازار وارد فاز انتظار شد. در این دوره، نه تقاضای هیجانی چشمگیری مشاهده می‌شد و نه فشار خاصی از سمت عرضه وجود داشت. این ثبات نسبی نتیجه کاهش موقت شوک‌های خبری و روانی بود. تجربه اقتصاد ایران نشان می‌دهد که در نبود اخبار تنش‌زا، بازارها به تعادل نسبی بازمی‌گردند.

### اخبار سیاسی و بازگشت احتیاط به بازار

در روزهای اخیر، انتشار برخی اخبار و تحلیل‌ها درباره تحولات منطقه‌ای و پمپاژ اخبار جنگ بین ایران و آمریکا، فضای احتیاط را دوباره به بازار بازگرداند. این اخبار که عمدتا در سطح گمانه‌زنی و تحلیل‌های رسانه‌ای مطرح شده‌اند، باعث افزایش حساسیت فعالان بازار شده و بخشی از تقاضای احتیاطی را فعال کرده است. بازارهای مالی به‌طور طبیعی به نااطمینانی واکنش نشان می‌دهند. این واکنش لزوما به‌معنای پیش‌بینی وقوع یک رویداد خاص نیست، بلکه بیشتر تلاشی برای پوشش ریسک و حفظ ارزش دارایی‌هاست. در چنین شرایطی، حرکت بخشی از سرمایه‌ها به سمت ارز و طلا رفتاری قابل انتظار و تکرارشونده در اقتصاد ایران محسوب می‌شود و به‌معنای وقوع درگیری نظامی و جنگ نیست.

### اثر شکاف ارزی بر بازار طلا و سکه

افزایش نرخ دلار در بازار آزاد، حتی اگر مبتنی بر هیجان باشد، به‌طور طبیعی بر بازار طلا و سکه نیز اثر می‌گذارد. قیمت طلا و سکه در ایران تابعی از نرخ ارز آزاد و قیمت جهانی طلاست و بازار در کوتاه‌مدت، معمولا به نرخ‌های مرجع روانی واکنش نشان می‌دهد.

در چنین شرایطی، افزایش فاصله نرخ ارز رسمی و آزاد، می‌تواند باعث بزرگ‌تر شدن حباب قیمتی در بازار سکه شود؛ موضوعی که دیروز در رشد بیشتر قیمت سکه نسبت به دلار به‌وضوح دیده شد. با این حال، تجربه نشان داده است که حباب‌های ناشی از شوک‌های خبری، درصورت فروکش‌کردن فضای هیجانی، قابلیت تعدیل دارند.

### مرکز مبادله ارز؛ مازاد عرضه در برابر هیجان بازار آزاد

نکته مهم و قابل‌تأمل در تحولات اخیر این است که افزایش قیمت دلار در بازار آزاد، همزمان با شرایطی رخ داده که طبق اعلام رسمی مسئولان اقتصادی، ازجمله وزیر امور اقتصادی و دارایی، در مرکز مبادله ارز و طلای ایران حجم عرضه ارز نه‌تنها کمتر از تقاضا نیست، بلکه حتی تا چند برابر افزایش یافته است.

براساس داده‌های رسمی، قیمت هر دلار آمریکا در مرکز مبادله ارز و طلای ایران در حال حاضر در محدوده ۱۲۳ هزار و ۶۸۴ تومان قرار دارد. این رقم در مقایسه با قیمت بازار آزاد که به ۱۵۲ هزار تومان رسیده، نشان‌دهنده شکاف قیمتی حدود ۲۳ درصدی است؛ شکافی که به‌خوبی ماهیت تحرکات اخیر بازار را روشن می‌کند.

وجود چنین فاصله‌ای میان نرخ رسمی کشف‌شده در بستر معاملاتی و نرخ بازار آزاد، بیش از هر چیز بیانگر آن است که افزایش قیمت‌ها در بازار آزاد، از کمبود واقعی ارز یا اختلال در سمت عرضه ناشی نمی‌شود بلکه این شکاف نشان می‌دهد بخش مهمی از معاملات بازار آزاد تحت‌تأثیر فضای هیجانی، انتظارات کوتاه‌مدت و پمپاژ اخبار مرتبط با تنش‌های سیاسی و جنگی شکل گرفته است.

به بیان دیگر، زمانی که عرضه ارز در مرکز مبادله از تقاضا پیشی گرفته، اما قیمت بازار آزاد همچنان افزایش می‌یابد، می‌توان نتیجه گرفت که عامل اصلی رشد قیمت، نه واقعیت‌های اقتصادی، بلکه ادراک ریسک و رفتار احتیاطی معامله‌گران است.

### بازاری حساس، اما قابل‌کنترل

آنچه دیروز در بازار ارز و طلا مشاهده شد، بیش از آنکه نشانه یک بحران اقتصادی باشد، بازتابی از حساسیت بالای بازار به اخبار و نااطمینانی‌های سیاسی است. شکاف قابل‌توجه میان نرخ مرکز مبادله و بازار آزاد نشان می‌دهد که بخش مهمی از افزایش قیمت‌ها، ریشه در هیجان و انتظارات کوتاه‌مدت دارد. تجربه اقتصاد ایران بارها نشان داده است که با کاهش تنش‌های خبری و تداوم عرضه ارز در بسترهای رسمی، بازار تمایل دارد به سمت تعادل و آرامش بازگردد. در چنین فضایی احتیاط، پرهیز از رفتارهای هیجانی و توجه به واقعیت‌های اقتصادی می‌تواند نقش مهمی در حفظ ثبات و جلوگیری از تشدید نوسان‌ها ایفا کند.

بازار ارز و طلا در شرایط فعلی یک پیام روشن دارد و آن این است که ریسک ادراک‌شده در میان فعالان بازار در نتیجه انتشار و پمپاژ اخبار جنگ افزایش یافته است.

در این شرایط، مهم‌ترین نقش سیاستگذار نه در مداخله مستقیم و پرهزینه، بلکه در مدیریت انتظارات و تقویت اعتماد به سازوکارهای رسمی بازار ارز تعریف می‌شود. تداوم عرضه ارز در مرکز مبادله، شفافیت در اطلاع‌رسانی و پرهیز از تصمیم‌های ناگهانی، می‌تواند به کاهش فاصله قیمتی و آرام‌شدن بازار آزاد کمک کند.

بازار

### شاخص بورس روی مرز ۴ میلیون واحد

شاخص کل بورس تهران در چهارمین روز هفته بعد از اینکه از عدد ۴میلیون واحد پایین‌تر رفت خود را به بالای این عدد رساند و در پایان با ۱۰۳هزار و ۵۴۸واحد کاهش روی رقم ۴میلیون و ۱۱هزار واحد ایستاد. در معاملات روز سه‌شنبه، ارزش معاملات خرد به ۱۹.۸همت رسید که در مقایسه با روزهای پررونق بازار، رقم کمی محسوب می‌شود. در شرایط فعلی، بازار سرمایه یکی از ذی‌نفعان اصلی رشد قیمت ارز و رشد تورم است، اما هیجان فروش بازار از سایه جنگ و بی‌ثباتی، این عوامل مثبت را نادیده گرفته است. به نظر می‌رسد متولیان بازار نیز تا زمانی که قیمت‌ها جذاب نشود قصد و توان حمایت از بازار را ندارند.

### تخت‌گاز ایران‌خودرو در جاده گرانی

شرکت خودروسازی ایران‌خودرو از روز سه‌شنبه فهرست قیمت‌های جدید محصولات کارخانه‌ای خود را منتشر کرد. در این فهرست، قیمت محصولات این شرکت از ۳۰ تا بیش از ۶۰درصد افزایش پیدا کرده و اغلب محصولات بدون احتساب مالیات بر ارزش افزوده، بیمه شخص ثالث و شماره‌گذاری در دامنه قیمتی یک میلیارد تا ۲میلیارد تومان قرار گرفته‌اند و درواقع، مصرف‌کننده نهایی باید حدود ۱۵,۳درصد بیش از مبلغ اعلامی خودروساز واریز کند. افزایش پی‌درپی قیمت محصولات ایران‌خودرو در حالی است که مراجع ذی‌صلاح هیچ‌گونه تأییدی برای افزایش قیمت محصولات این شرکت صادر نکرده‌اند.

### نوسان روزانه قیمت تخم‌مرغ

قیمت هر کیلوگرم تخم‌مرغ از در مرغداری روزانه در حال افزایش است. بعد از حذف ارز ترجیحی کالاهای اساسی، به‌سرعت قیمت تخم‌مرغ با ارز جدید متناسب‌سازی شد و اتحادیه مربوطه قیمت ۱۹۹هزار و ۷۲۰تومان را برای هر کیلوگرم تخم‌مرغ تولیدشده با ارز جدید پیشنهاد داد. حالا در شرایطی که هنوز نهاده‌های جدید وارد مرغداری‌ها نشده قیمت تخم‌مرغ در محدوده ۱۲۵هزار تومان در نوسان است. روز سه‌شنبه ۷بهمن، کف قیمت هر کیلوگرم تخم‌مرغ ۱۲۵هزار تومان اعلام شد، درحالی‌که روز شنبه ۴بهمن ۱۳۰هزار تومان، روز یکشنبه ۱۱۲هزار تومان و در روز دوشنبه ۶بهمن ۱۱۵هزار تومان اعلام شده بود.

### کاهش قیمت نفت در هوای زمستانی

قیمت نفت در معاملات روز سه‌شنبه بازار آسیا با ازسرگیری عرضه نفت قزاقستان کاهش یافت، اما کاهش قیمت‌ها به‌دلیل اختلال تولید آمریکا پس از وقوع توفان عظیم زمستانی محدود ماند. در معاملات بازار جهانی، قیمت هر بشکه نفت برنت با ۴۴سنت معادل ۰.۷درصد کاهش، به ۶۵دلار و ۱۵سنت رسید. نفت وست تگزاس اینترمدیت آمریکا با ۳۵سنت معادل ۰.۶درصد کاهش، به ۶۰دلار و ۲۸سنت در هر بشکه رسید. وزارت انرژی قزاقستان روز دوشنبه اعلام کرد که آماده است تولید بزرگ‌ترین میدان نفتی خود را از سر بگیرد، اما منابع صنعتی گفتند که حجم تولید هنوز اندک است. کارشناسان می‌گویند ریسک‌های عرضه در بازار نفت هنوز از بین نرفته است.

**تمدید سوم مناقصه عمومی شماره ۱۴۰۴/۰۶۷**

شرکت خدمات انفورماتیک (سهامی عام) در نظر دارد تأمین تجهیزات مورد نیاز خود به شرح ذیل را از طریق مناقصه عمومی واگذار نماید.

| موضوع مناقصه | مهلت دریافت اسناد و تحویل پاکات پیشنهادی | سپردهٔ شرکت در مناقصه |
|---|---|---|
| تأمین و تحویل تجهیزات PDU، مطابق مشخصات مندرج در اسناد مناقصه | تا ساعت ۱۶:۰۰ روز یکشنبه مورخه ۱۴۰۴/۱۱/۱۲ | ضمانتنامه بانکی و یا واریز وجه به میزان ۳،۰۰۰،۰۰۰،۰۰۰ ریال |

شرایط اخذ اسناد: از کلیه اشخاص حقوقی واجد شرایط دعوت به عمل می‌آید جهت اخذ اسناد مناقصه در ساعات اداری (۸ الی ۱۶)، به نشانی: تهران، بلوار میرداماد، میدان مادر، خیابان شاه‌نظری، خیابان مددکاران، تقاطع خواجوی، پلاک۶، طبقه همکف، واحد دبیرخانه مناقصات مراجعه نمایند. (شماره تماس ۲۷۳۷۰)
جهت اخذ اسناد مناقصه ارائه مدارک ذیل الزامی است:
● معرفی‌نامه معتبر از جانب شرکت مناقصه‌گر
محل تحویل پاکات پیشنهادی، آدرس فوق، دبیرخانهٔ مرکزی شرکت خدمات انفورماتیک می‌باشد.
شرکت خدمات انفورماتیک در رد یا قبول پیشنهادات ارائه شده مختار بوده و هزینه درج آگهی بر عهده برنده مناقصه خواهد بود.

**آگهی برگزاری ۴ مناقصه عمومی**

شرکت مهندسی سیستم یاس ارغوانی (سهامی‌خاص)
در نظر دارد از بین شرکت‌های واجد شرایط جهت خرید قطعات دستگاه‌های کارتخوان AMP، PAX، Verifone و قطعات دستگاه پرداخت بهای سوخت، اقدام به انتخاب تامین‌کننده مورد نظر از طریق برگزاری ۴ مناقصه عمومی دو مرحله‌ای مجزا نماید، لذا از شرکت‌هایی که آمادگی و توانایی انجام موضوع مناقصه را داشته و دارای سوابق و تجربیات موثر و مرتبط می‌باشند، دعوت به عمل می‌آورد تا از تاریخ درج آگهی با توجه به شرایط ذیل جهت دریافت اسناد مناقصه به شرکت مهندسی سیستم یاس ارغوانی مراجعه نمایند.
■ محل دریافت اسناد: متقاضیان محترم می‌توانند با ارائه فیش واریزی به مبلغ پنج میلیون ریال به حساب شماره ۵۲۳۰۰۰۰۰۴۲ نزد بانک ملت و با هماهنگی قبلی و با در دست داشتن معرفی‌نامه کتبی به آدرس تهران پاسداران پایین‌تر از چهارراه فرمانیه کوچه نارنجستان ششم پلاک ۷ ـ دبیرخانه کمیسیون معاملات، (شماره تماس ۲۳۷۵۲۲۲۲) مراجعه نموده و اسناد مناقصه را دریافت نمایند.
■ مهلت دریافت اسناد و تحویل پاکات: از تاریخ درج آگهی تا ساعت ۱۶ مورخ ۱۴۰۴/۱۱/۲۶
■ لازم به ذکر است با توجه به اینکه ۴ مناقصه مذکور به صورت مجزا می‌باشد، در صورت درخواست به شرکت در بیش از یک موضوع مناقصه، می‌بایست جهت هر موضوع مبلغ واریزی جداگانه واریز و معرفی‌نامه جداگانه همراه داشته باشند.

**آگهی برگزاری مناقصه عمومی**

شرکت نان‌آفرین افق از شرکت‌های زیر مجموعه سازمان اتکا در نظر دارد تامین انواع شیرینی تازه غرف مستقر در فروشگاه‌های زنجیره‌ای و توزیع و پخش نان تولیدی در فروشگاه‌های زنجیره‌ای اتکا استان تهران را از طریق برگزاری مناقصه عمومی تامین نماید.
لذا متقاضیان شرکت در مناقصه از تاریخ انتشار آگهی با توجه به شرایط ذیل اقدام نمایند.
۱ـ محل دریافت اسناد مناقصه: تهران ـ سهروردی شمالی ـ کوچه نیکوقدم ـ پلاک ۶ ـ واحد ۱ ـ تلفن: ۸۸۷۴۰۸۷۶-۰۲۱
۲ـ مهلت تحویل اسناد مناقصه: از تاریخ درج آگهی به مدت ۱۰ روز کاری

**آگهی مناقصه عمومی یک مرحله‌ای همزمان با ارزیابی کیفی (یکپارچه)**
شماره ۱۴۸ - ۱۴۰۴/۱۱/ت (نوبت اول)
شرکت تهیه و تولید مواد معدنی ایران در نظر دارد مناقصه عمومی با موضوع «انجام ۲۰ هزار متر عملیات حفاری مغزه گیری در محدوده‌های اکتشافی واقع در استان های اصفهان و مرکزی» را از طریق سامانه تدارکات الکترونیکی دولت (ستاد) به شماره ثبت ستاد ۲۰۰۴۰۰۱۰۲۸۰۰۰۰۸۱ و با جزئیات مندرج در اسناد مناقصه با تضمین شرکت در فرآیند ارجاع کار به مبلغ ۶۵,۸۵۰,۰۰۰,۰۰۰ ریال (شصت و پنج میلیارد و هشتصد و پنجاه میلیون ریال) (واریز نقدی یا ضمانت‌نامه بانکی) برگزار نماید. تاریخ انتشار مناقصه در سامانه ساعت ۱۰ صبح مورخ ۱۴۰۴/۱۱/۰۸ و مهلت زمانی دریافت اسناد مناقصه از سایت تا ساعت ۱۷ مورخ ۱۴۰۴/۱۱/۲۵ و مهلت ارائه پیشنهادات حداکثر تا ساعت ۱۷ روز شنبه مورخ ۱۴۰۴/۱۲/۰۹ و جلسه بازگشایی پاکات صبح روز یکشنبه مورخ ۱۴۰۴/۱۲/۱۰ برگزار می‌گردد. علاقمندان شرکت در مناقصه می بایست جهت ثبت نام و دریافت گواهی امضای الکترونیکی با شماره ۱۴۵۶ تماس حاصل نمایند و یا به آدرس اینترنتی www.setadiran.ir مراجعه نمایند.

**مناقصه عمومی شماره ۱۴۰۴/۱۲۲**

شرکت خدمات انفورماتیک (سهامی عام) در نظر دارد تأمین تجهیزات مورد نیاز خود به شرح ذیل را از طریق مناقصه عمومی واگذار نماید.

| موضوع مناقصه | مهلت دریافت اسناد و تحویل پاکات پیشنهادی | سپردهٔ شرکت در مناقصه |
|---|---|---|
| تأمین و تحویل تجهیزات سرور و ذخیره‌ساز، مطابق مشخصات مندرج در اسناد مناقصه | تا ساعت ۱۶:۰۰ روز چهارشنبه ۱۴۰۴/۱۱/۲۹ | ضمانتنامه بانکی و یا واریز وجه به میزان ۲۶،۰۰۰،۰۰۰،۰۰۰ ریال |

شرایط اخذ اسناد: از کلیه اشخاص حقوقی واجد شرایط دعوت به عمل می‌آید جهت اخذ اسناد مناقصه در ساعات اداری (۸ الی ۱۶)، به نشانی: تهران، بلوار میرداماد، میدان مادر، خیابان شاه‌نظری، خیابان مددکاران، تقاطع خواجوی، پلاک۶، طبقه همکف، واحد دبیرخانه مناقصات مراجعه نمایند. (شماره تماس ۲۷۳۷۰) جهت اخذ اسناد مناقصه ارائه مدارک ذیل الزامی است:
● معرفی‌نامه معتبر از جانب شرکت مناقصه‌گر
● ارائه گواهینامه معتبر رتبه‌بندی از سازمان برنامه و بودجه کشور در زمینه تولید و ارائه داده‌های رایانه‌ای غیر Main frame
محل تحویل پاکات پیشنهادی، آدرس فوق، دبیرخانهٔ مرکزی شرکت خدمات انفورماتیک می‌باشد.
شرکت خدمات انفورماتیک در رد یا قبول پیشنهادات ارائه شده مختار بوده و هزینه درج آگهی بر عهده برنده مناقصه خواهد بود.

**مناقصه عمومی شماره ۱۴۰۴/۱۲۴**

شرکت خدمات انفورماتیک (سهامی عام) در نظر دارد تأمین تجهیزات مورد نیاز خود به شرح ذیل را از طریق مناقصه عمومی واگذار نماید.

| موضوع مناقصه | مهلت دریافت اسناد و تحویل پاکات پیشنهادی | سپردهٔ شرکت در مناقصه |
|---|---|---|
| تأمین و تحویل تجهیزات سرور، مطابق مشخصات مندرج در اسناد مناقصه | تا ساعت ۱۶:۰۰ روز چهارشنبه ۱۴۰۴/۱۱/۲۹ | ضمانتنامه بانکی و یا واریز وجه به میزان ۹،۰۰۰،۰۰۰،۰۰۰ ریال |

شرایط اخذ اسناد: از کلیه اشخاص حقوقی واجد شرایط دعوت به عمل می‌آید جهت اخذ اسناد مناقصه در ساعات اداری (۸ الی ۱۶)، به نشانی: تهران، بلوار میرداماد، میدان مادر، خیابان شاه‌نظری، خیابان مددکاران، تقاطع خواجوی، پلاک۶، طبقه همکف، واحد دبیرخانه مناقصات مراجعه نمایند. (شماره تماس ۲۷۳۷۰) جهت اخذ اسناد مناقصه ارائه مدارک ذیل الزامی است:
● معرفی‌نامه معتبر از جانب شرکت مناقصه‌گر
● ارائه گواهینامه معتبر رتبه‌بندی از سازمان برنامه و بودجه کشور در زمینه تولید و ارائه داده‌های رایانه‌ای غیر Main frame
محل تحویل پاکات پیشنهادی، آدرس فوق، دبیرخانهٔ مرکزی شرکت خدمات انفورماتیک می‌باشد.
شرکت خدمات انفورماتیک در رد یا قبول پیشنهادات ارائه شده مختار بوده و هزینه درج آگهی بر عهده برنده مناقصه خواهد بود.

**مناقصه عمومی دو مرحله‌ای تامین تجهیزات فروشگاهی**

شرکت فروشگاه‌های زنجیره‌ای اتکا (مرکز تولید) در نظر دارد تامین تجهیزات مورد نیاز فروشگاه‌های زنجیره‌ای اتکا را در دو بخش تجهیزات پر مصرف و کم مصرف فروشگاهی از طریق مناقصه عمومی دو مرحله‌ای به پیمانکار واجد صلاحیت واگذار نماید.
لذا تولیدکنندگان می‌توانند از تاریخ درج این آگهی به مدت ۷ روز کاری جهت آگاهی از شرایط عمومی و خصوصی مناقصه و مفاد قرارداد آن و همچنین دریافت پاکات مناقصه به نشانی: فلکه اول تهرانپارس، خیابان پروین، بعد از شرکت پارس‌دارو، شماره ۱۵، دفتر مرکزی شرکت فروشگاه‌های زنجیره‌ای اتکا، ساختمان شهید چمران، طبقه دوم، آقای بهنام کیانی مراجعه نمایند.
در صورت نیاز به کسب اطلاعات بیشتر با شماره تماس ۰۹۱۲۷۰۹۹۵۷۷ ۰۲۱-۷۵۱۶۷۵۲۸ آقای سید محمود محمودی تماس حاصل نمایند.
شایان ذکر است شرکت در رد و یا قبول پیشنهاد واصله مختار بوده و هزینه درج آگهی به عهده برنده مناقصه می‌باشد.