ایجاد حس تعلق، مهم‌ترین هدف مدیریت شهری

لطف‌الله فروزنده، معاون هماهنگی و امورمناطق شهردار تهران: مهم‌ترین هدف مدیریت شهری این است که احساس تعلق به شهر را بین شهروندان افزایش دهد، چون شهروندی که دوستدار شهر باشد نسبت به نگهداری آن احساس تعلق می‌کند یا از مدیریت شهری مطالبه خواهد داشت.

برگزاری جشنواره اقوام در باغ‌راه حضرت زهرا(س)

سید محمد ناظم رضوی، مدیرعامل شرکت توسعه فضاهای فرهنگی شهرداری تهران: جشنواره اقوام و خانواده‌های اصیل ایرانی در باغ‌راه حضرت زهرا(س) برگزار می‌شود. این رویداد فرهنگی تا ۳۰ دی از ساعت ۱۴ تا ۲۲ ادامه دارد و شامل برنامه‌های هنری هم خواهد بود.

صفحه‌آرا: علی حسنی

درشهر

اغتشاشگران، نوجوانان را سپر انسانی کردند

در روزهای گذشته تخریبگران باعث ایجاد خسارت‌هایی در شهر شدند و برخی اموال عمومی مانند اتوبوس‌ها را به آتش کشیدند و ایستگاه‌های اتوبوس و گاردریل‌ها را شکستند. شهردار و سایر مسئولان در این میان بر موضوع‌های مختلفی تأکید کردند و جلسه‌ای هم برای مدیریت بحران تشکیل شد.

تخریب ۴۲دستگاه اتوبوس و خودروی عمومی

علیرضا زاکانی، شهردار تهران: تخریبگران در پنجشنبه‌شب در تهران ۴۲دستگاه اتوبوس، خودروی عمومی و آمبولانس، ۱۰نهاد دولتی و ۲۴منزل مسکونی را به آتش کشیدند. تخریبگران از جوانان و نوجوانان به‌عنوان سپر انسانی استفاده می‌کردند.

آسیب به ۵۶دستگاه اتوبوس

سلیم جوهری، معاون بهره‌برداری شرکت واحد اتوبوسرانی شهر تهران: درجریان ناآرامی‌های شهر تهران، تا پایان روز پنجشنبه، ۲۱دستگاه انواع اتوبوس تک‌کابین، دوکابین و همچنین ون به شکل کامل آسیب دید و تخریب شد. علاوه بر این ۵۶دستگاه دیگر هم به میزان مختلف دچار آسیب‌دیدگی شده‌اند که ازجمله می‌توان به شکسته‌شدن شیشه‌ها و چراغ‌ها و آسیب‌دیدن بدنه آنها اشاره کرد.

لزوم حضور میدانی مدیران

علی نصیری، رئیس سازمان پیشگیری و مدیریت بحران شهر تهران: در شرایط بحرانی، شهرداری و مجموعه‌های وابسته در خط مقدم تماس با شهروندان قرار دارند و عملکرد آنها به‌طور مستقیم بر آرامش روانی جامعه اثر می‌گذارد. پاسخگویی شفاف و حضور میدانی مدیران از مهم‌ترین مطالبات مردم در شرایط اضطرار است.

بازگشت شهر به شرایط عادی در کمترین زمان

محسن قضاتلو، مدیرعامل سازمان مدیریت پسماند شهرداری تهران: خدمات پشتیبان شهری در بحران‌ها از اهمیت ویژه‌ای برخوردار است. پاکسازی معابر، مدیریت آوار و ساماندهی پسماندها از اقدامات حیاتی پس از حوادث است که باید با سرعت و برنامه‌ریزی دقیق انجام شود تا شهر هرچه سریع‌تر به شرایط عادی برگردد.

خرید با کالابرگ با کمک شهرداری

همه کالاهای اساسی مورد نیاز شهروندان در فروشگاه‌های شهروند و تره‌بارها موجود است

گزارش

این روزها امکان خرید با کالابرگ برای مردم فراهم شده و آنها با مراجعه به فروشگاه‌های منتخب می‌توانند نسبت به خرید کالاهای اساسی اقدام کنند. مدیریت شهری هم در این زمینه به کمک دولت آمده و میادین میوه و تره‌بار و فروشگاه‌های شهروند نیز ازجمله مراکزی هستند که شهروندان می‌توانند برای استفاده از کالابرگ به آنها مراجعه کنند. رصدهای میدانی، گزارش‌ها و آمارهای اعلام‌شده توسط مدیران از استقبال مردم و موجود بودن تمام کالاهای مورد نیاز در قفسه فروشگاه‌های شهروند و میادین میوه و تره‌بار حکایت دارد.

۳۱۵ میدان میوه و تره‌بار در شهر تهران فعال است

۱۱ قلم کالای اساسی در قالب کالابرگ عرضه می‌شود

۵۶ فروشگاه شهروند در شهر تهران به شهروندان خدمات می‌دهند

۵۰۰ متر میانگین فاصله هر شهروند با نزدیک‌ترین تره‌بار است

همه اقلام کالابرگی در شهروند موجود است

از نخستین روز استفاده از کالابرگ‌ها، تعداد زیادی از مردم برای خرید با کالابرگ و تهیه اقلام اساسی خودشان به فروشگاه شهروند بیهقی در تهران مراجعه کرده‌اند. گزارش‌های میدانی نشان می‌دهد که توزیع کالاهای اساسی با کالابرگ به خوبی و بدون مشکل خاصی در فروشگاه‌های شهروند جریان دارد و همه اقلام ازجمله انواع روغن خوراکی به میزان کافی موجود بوده و در دسترس شهروندان است. داوود قربانیان، مدیرعامل فروشگاه‌های زنجیره‌ای شهروند و نایب‌رئیس اتحادیه کشوری فروشگاه‌های زنجیره‌ای درباره آخرین وضعیت توزیع اقلام کالابرگی می‌گوید: «همه اقلام کالابرگی که توسط دولت هدف‌گذاری شده است به میزان کافی در فروشگاه‌های شهروند موجود است. درحال حاضر به لحاظ تامین و توزیع کالاهای اساسی هیچ مشکلی در فروشگاه‌های شهروند نداریم. تا این لحظه هم خبر و گزارشی مبنی بر کمبود و نبود کالایی در فروشگاه‌های شهروند گزارش نشده است.»

نگرانی برای اقلام کالابرگی نیست

استقبال مردم از فروشگاه‌های شهروند به‌دلیل تنوع و گستردگی محصولات در این فروشگاه‌ها بالاست و تاکنون بیشتر از دیگر مراکز بوده است. مدیرعامل فروشگاه‌های زنجیره‌ای شهروند هم به شهروندان توصیه می‌کند که با اطمینان‌خاطر به یکی از این فروشگاه‌های زنجیره‌ای در تهران مراجعه کنند: «مردم می‌توانند با آرامش و حوصله برای تهیه اقلام کالابرگی به یکی از فروشگاه‌های شهروند مراجعه کنند و نگرانی از بابت هیچ‌چیز نداشته باشند.»

فروشگاه‌های شهروند دچار کمبود نمی‌شوند

شاید برای برخی از مردم این نگرانی وجود داشته باشند که با آغاز طرح کالابرگ، برخی از کالاهای اساسی و مورد نیاز در فروشگاه‌ها تمام‌شده و در تهیه آنها دچار مشکل شوند. قربانیان در این رابطه هم به همه شهروندان اطمینان می‌دهد که نگرانی از این بابت نداشته باشند و درصورت افزایش تقاضا، همه کالاهای مورد نیاز تامین و شارژ خواهد شد: «به‌دلیل نگرانی‌هایی که ممکن است مردم داشته باشند، احتمال دارد تقاضا برای برخی اقلام افزایش یابد که این موضوع می‌تواند شکاف بین عرضه و تقاضا ایجاد کند، اما شهروندان اطمینان داشته باشند که شبکه تولید و لجستیک کشور کاملا فعال و منظم است و درصورت افزایش تقاضا هم می‌توانیم پاسخگوی نیازهای مردم باشیم.» به این ترتیب مردم می‌توانند با اطمینان خاطر از تامین موجودی همه اقلام کالابرگی، با برنامه‌ریزی مناسب به یکی از فروشگاه‌های شهروند مراجعه کنند.

آمادگی کامل میادین میوه و تره‌بار

میادین میوه و تره‌بار هم مشمول اجرای طرح کالابرگ شده‌اند و توزیع کالاهای اساسی با کالابرگ در آنها به‌مرور شروع شده است. مهدی بختیاری‌زاده، مدیرعامل سازمان مدیریت میادین میوه و تره‌بار شهرداری تهران تأکید می‌کند که میادین میوه و تره‌بار بدون مشکل خاصی درحال عرضه اقلام کالابرگی به مردم هستند: «شهروندان با مراجعه به میادین میوه و تره‌بار می‌توانند محصولاتی مانند گوشت قرمز، تخم‌مرغ، مرغ، روغن، قندوشکر، برنج، ماست و پنیر، ماکارانی و... را که در قالب کالابرگ عرضه می‌شود، با قیمت مصوب خریداری کنند. در زمینه عرضه این محصولات هیچ‌گونه کمبود و مشکلی وجود ندارد.» ۳۱۵ میدان میوه و تره‌بار در سطح شهر تهران و محله‌های مختلف، درحال عرضه اقلام کالابرگی به مردم هستند.

عمران

افتتاح ۴ پروژه اثرگذار عمرانی امروز در تهران

در صدونودونهمین پویش امیدوافتخار شهرداری تهران، ۴ پروژه عمرانی در منطقه‌های ۵، ۹، ۱۸ و ۲۲ به بهره‌برداری می‌رسد. به‌گفته مهدی صداقتی، مدیرعامل سازمان مهندسی و عمران شهرداری تهران این مراسم با حضور شهردار تهران و جمعی از مدیران شهری برگزار می‌شود.

۴ پروژه افتتاحی جدید تهران کدامند؟

- طرح جدید میدان فتح
- قطعه ۲ بزرگراه شهید بروجردی
- تکمیل دسترسی‌های تقاطع بزرگراه‌های خرازی-دوگاز
- گلوگاه ترافیکی آزادراه تهران-کرج

ارزش مالی ۴ پروژه: جمعا ۲۲۰۰میلیارد تومان

پروژه‌ها در چه مناطقی هستند؟
منطقه‌های
۹،۵
۲۲،۱۸

ویژگی‌های پروژه‌ها

طرح جدید میدان فتح
- ایجاد ۴دسترسی جدید
- حذف تداخلات ترافیکی
- افزایش ایمنی تردد

قطعه ۲ بزرگراه شهید بروجردی
- طول: ۱.۲ کیلومتر
- محور تندروی جنوبی: ۶۰۰متر
- محور کندروی جنوبی: ۴۵۰متر
- رمپ اتصال: ۱۹۰متر

تکمیل دسترسی‌های تقاطع بزرگراه‌های خرازی-دوگاز
- احداث کندروی جنوبی به طول ۲کیلومتر
- ۴لوپ به طول مجموع ۱۲۰۰متر

گلوگاه ترافیکی آزادراه تهران-کرج
- معبر جدید: به طول ۱۷۲متر
- عرشه پل: ۶۷متر و عرض ۷متر
- ایجاد یک خط عبوری جدید و یک خط اضطرار

آگهی مناقصه شماره ۲۰۰۴۰۰۱۰۶۳۰۰۰۰۲۷ نوبت دوم

موضوع مناقصه: تهیه و خرید ۷ دستگاه پکیج یونیت (Roof Top Package) ۴۰ تن تبرید نامی (دمای محیطی ۴۵ درجه سانتی‌گراد) یکپارچه با ظرفیت هوادهی cfm 20000 و دو مدار تبرید مجزا و دارای کوئل آبگرم در سالن ۱۲/۱۳ در محل نمایشگاه بین‌المللی تهران

شرکت سهامی نمایشگاه بین‌المللی ج.ا.ایران در نظر دارد مناقصه عمومی فوق‌الذکر را از طریق سامانه تدارکات الکترونیکی دولت برگزار نماید. کلیه مراحل برگزاری از دریافت اسناد مناقصه تا ارائه پیشنهادات مناقصه‌گران و بازگشایی پاکت‌ها از طریق سامانه تدارکات الکترونیکی دولت (ستاد) به آدرس www.setadiran.ir انجام خواهد شد و لازم است مناقصه‌گران در صورت عدم عضویت قبلی، مراحل ثبت‌نام در سایت مذکور و دریافت گواهی امضای الکترونیکی را جهت شرکت در مناقصه محقق سازند.

تضمین شرکت در مناقصه: شماره مناقصه ۲۰۰۴۰۰۱۰۶۳۰۰۰۰۲۷ : به مبلغ ۲۳/۵۰۰/۰۰۰/۰۰۰ ریال

ضمانت‌نامه بانکی به نفع مناقصه‌گزار (شرکت سهامی نمایشگاه‌های بین المللی) طبق فرمت مندرج در آیین‌نامه تضمین معاملات دولتی (موضوع تصویب نامه شماره ۱۲۳۴۰۲/ت ۵۰۶۵۹ ه مورخ ۱۳۹۴/۹/۲۲ هیات وزیران) که اعتبار آن کمتر از سه ماه نبوده و برای سه ماه دیگر نیز قابل تمدید باشد. (درج شود جهت شرکت در مناقصه)

آخرین مهلت دریافت اسناد مناقصه از سامانه ستاد ایران :	ساعت : ۱۵	روز : یکشنبه	تاریخ : ۱۴۰۴/۱۰/۲۱
آخرین مهلت تحویل پاکات در سامانه ستاد ایران :	ساعت : ۱۵	روز : شنبه	تاریخ : ۱۴۰۴/۱۱/۰۴

آدرس : تهران ـ بزرگراه شهید چمران ـ خیابان سئول ـ شرکت سهامی نمایشگاه‌های بین‌المللی • تلفن : ۲۱۹۱۲۷۲۴ یا ۲۱۹۱۲۸۳۳
اطلاعات تماس سامانه ستاد جهت انجام مراحل عضویت در سامانه : مرکز تماس ۱۴۵۶ • دفتر ثبت‌نام : ۸۵۱۹۳۷۶۸ و ۸۸۹۶۹۷۳۷

شرکت سهامی نمایشگاه‌های بین‌المللی ج.ا.ایران

مناقصه عمومی همزمان با ارزیابی (یکپارچه) دو مرحله‌ای

تامین

شناسایی و انتخاب شرکت‌های واجد شرایط برای همکاری در ارائه خدمات درمانی و دارویی اقساطی یا تامین کنندگان کالا و خدمات به مشمولین سازمان تأمین اجتماعی از طریق شبکه پذیرندگان

شرکت مشاور مدیریت و خدمات ماشینی تأمین در نظر دارد فراخوان شناسایی و انتخاب شرکت‌های واجد شرایط برای همکاری در ارائه خدمات درمانی و دارویی اقساطی به مشمولین سازمان تأمین اجتماعی از طریق شبکه پذیرندگان به شماره (سیستمی) ۲۰۰۴۰۹۹۲۲۶۰۰۰۰۲۷ را از طریق سامانه تدارکات الکترونیکی دولت برگزار نماید.
کلیه مراحل برگزاری فراخوان از دریافت و تحویل اسناد فراخوان تا بازگشایی پاکتها از طریق درگاه سامانه تدارکات الکترونیکی دولت (ستاد) به آدرس www.setadiran.ir انجام خواهد شد.
متقاضیان شرکت در فراخوان در صورت عدم عضویت در سامانه، نسبت به ثبت نام و دریافت گواهی امضای الکترونیکی (به صورت برخط) برای کلیه صاحبان امضای مجاز و مهر سازمانی اقدام لازم را به عمل آورند.

مواعد زمانی:
- تاریخ انتشار فراخوان: ۱۴۰۴/۱۰/۲۰
- مهلت دریافت اسناد فراخوان: ۱۴۰۴/۱۰/۲۴
- مهلت ارسال پیشنهادات: ۱۴۰۴/۱۱/۰۸
- زمان بازگشایی پاکت ها: ۱۴۰۴/۱۱/۰۸

اطلاعات تماس و آدرس دستگاه: تهران- خیابان آزادی- نبش خیابان خوش شمالی- کوچه شهید زارعی راستگو - پلاک ۶ شماره تماس ۶۴۰۱۵۴۳۱-۰۲۱

آگهی حراج
سازمان ورزش شهرداری تهران
شماره آگهی ۶۶/ح/۴۰۳

سازمان ورزش شهرداری تهران در نظر دارد تعداد ۱۱ راس اسب خود را از طریق حراج حضوری بفروش برساند.
لذا از متقاضیان دعوت بعمل می آید جهت دریافت اوراق و اسناد به نشانی خیابان آزادی - تقاطع یادگار امام - کوچه شهید مشعوف - سازمان ورزش شهرداری تهران - طبقه سوم امور قراردادها و با شماره تلفن ۹ - ۶۶۰۵۱۵۵۸ داخلی ۵۹۰ تماس حاصل فرمایند.
مهلت بازدید بمدت ۱۵ روز از تاریخ درج آگهی می باشد.
ضمناً متقاضیان جهت بازدید در ساعات اداری به آدرس : اتوبان تهران کرج - پارک چیتگر - مجموعه ورزشی رخش صبا مراجعه نمایند.

سازمان ورزش شهرداری تهران

آگهی مزایده عمومی

شرکت تله‌کابین توچال در نظر دارد موارد ذیل را از طریق برگزاری مزایده واگذار نماید.
از کلیه اشخاص حقیقی و حقوقی واجد شرایط دعوت می‌شود برای حضور در مزایده ظرف مدت ۷ روز کاری از تاریخ چاپ این آگهی جهت خرید برگ شرایط و بازدید از محل و تحویل پیشنهادات در پاکات دربسته (تا ساعت ۱۴:۰۰ مورخ ۱۴۰۴/۱۰/۲۸) به آدرس تهران ـ بزرگراه شهید چمران ـ خیابان یمن ـ انتهای خیابان ولنجک ـ دبیرخانه شرکت تله‌کابین توچال مراجعه نمایند. (هزینه خرید فرم شرایط مبلغ ۳/۰۰۰/۰۰۰ ریال می‌باشد)
(بدلیل جلوگیری از هرگونه سودجویی‌های احتمالی، جهت اطلاع از فرآیند برگزاری مزایده در شرکت تله کابین توچال به وبسایت رسمی مجموعه به آدرس www.tochal.org بخش آگهی‌ها مراجعه فرمایید)

۱- واگذاری یک ساله بهره برداری از غرفه کیوسک یک (مزایده ـ نوبت اول)
۲- واگذاری یک ساله بهره برداری از غرفه مکعب دو (مزایده ـ نوبت اول)
۳- واگذاری یک ساله بهره برداری از غرفه انار (مزایده ـ نوبت دوم)
۴- واگذاری یک ساله بهره برداری از غرفه کافه قطار (مزایده ـ نوبت دوم)
۵- واگذاری یک ساله بهره برداری از غرفه مکعب یک (مزایده ـ نوبت دوم)
۶- واگذاری یک ساله بهره برداری از غرفه ستاره (مزایده ـ نوبت دوم)
۷- واگذاری یک ساله بهره برداری از غرفه رز (مزایده ـ نوبت دوم)
۸- واگذاری یک ساله بهره برداری از غرفه عکاسی سورتمه تله سیژ (مزایده ـ نوبت دوم)
۹- واگذاری یک ساله بهره برداری از غرفه کافه پیست (مزایده ـ نوبت دوم)
۱۰- واگذاری یک ساله بهره برداری از غرفه شهربازی دو (مزایده ـ نوبت دوم)
۱۱- واگذاری سه ساله بهره برداری از فودکورت پاییزان (مذاکره حضوری)
۱۲- واگذاری سه ساله بهره برداری از غرفه شقایق پنج (مذاکره حضوری)
۱۳- واگذاری سه ساله بهره برداری از غرفه شقایق شش (مذاکره حضوری)
۱۴- واگذاری یک ساله بهره برداری از غرفه شقایق هفت (مذاکره حضوری)

روابط عمومی شرکت تله‌کابین توچال

آگهی احداث خط انتقال چهارمداره (۲۳۰ کیلوولت و ۶۳ کیلوولت)
اتصال نیروگاه خورشیدی شهرضا رازی اصفهان به شبکه سراسری برق
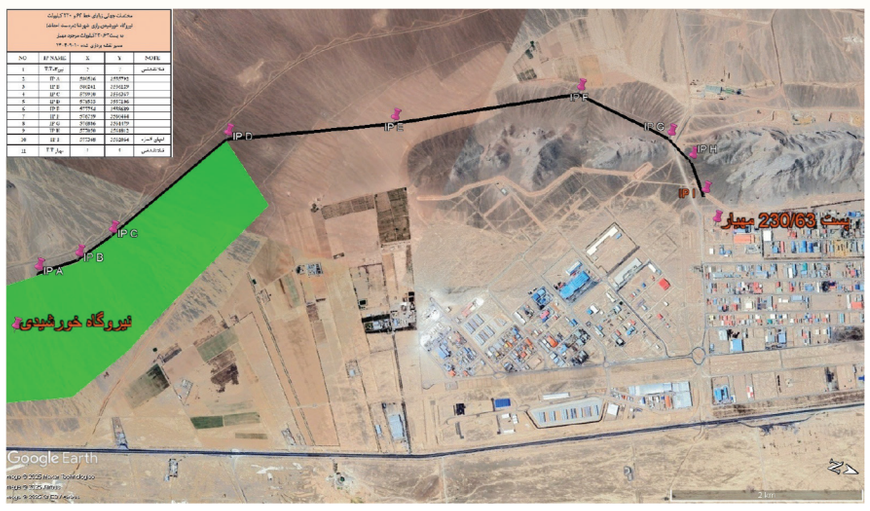
گروه توسعه انرژی نفت و گاز لاوان به منظور فروش برق به شبکه سراسری در نظر دارد نسبت به احداث خط انتقال چهارمداره ۲۳۰ کیلوولت و ۶۳ کیلوولت حد فاصل پست‌های ۳۳/۲۳۰ کیلوولت و ۳۳/۶۳ کیلوولت نیروگاه خورشیدی ۳۰۰ مگاواتی رازی و پست ۲۳۰/۶۳ کیلوولت مهیار در شهرک صنعتی رازی جهت وصل شدن نیروگاه خورشیدی به شبکه سراسری برق در جاده اصفهان - شهرضا مطابق مسیر تعیین شده در نقشه‌های اجرایی به عمل آورد. لذا به منظور اطلاع صاحبان اراضی یا املاک واقع در مسیر و حریم انتقال مذکور و جلب توجه آنان به مواد ۱۶، ۱۸ و ۱۹ قانون سازمان برق ایران و طرح مصوبه هیات وزیران در جلسه مورخ ۹۴/۰۱/۳۰ به پیشنهاد شماره ۹۳/۱۷۸۱۴/۳۰/۱۰۰ مورخ ۹۳/۰۳/۲۰ وزارت نیرو به استناد تبصره ۲ ماده ۱۸ قانون سازمان برق ایران در مورد حریم قانونی خطوط انتقال نیرو، مبادرت به انتشار این اطلاعیه می نماید. با این توضیح که مسیر خط مذکور از پست‌های ۳۳/۲۳۰ کیلوولت و ۳۳/۶۳ کیلوولت نیروگاه خورشیدی رازی واقع در ۲۰ کیلومتری جاده شهرضا - اصفهان شروع و پس از عبور از مسیری به طول در حدود ۸ کیلومتر ابتدا به سمت شمال غرب و سپس در ادامه به سمت شمال و سپس به سمت شمال شرق امتداد می یابد و به پست ۲۳۰/۶۳ کیلوولت مهیار واقع در شهرک صنعتی رازی متصل می گردد.
شایان ذکر است حریم‌های قانونی این خط عبارتند از حریم درجه یک به عرض ۷ متر از طرفین هادی جریان برق و ۱۲ متر حریم زمینی از طرفین در راستای افق بوده که در این حریم اقدام به هر گونه عملیات ساختمانی و ایجاد تاسیسات مسکونی، دامداری، باغداری، درختکاری و انبارداری تا هر ارتفاع ممنوع می‌باشد.
مالکین و ذی‌الحقوق در صورت هرگونه ابهام می‌توانند ظرف مدت پانزده روز از تاریخ درج این آگهی، به نشانی تهران، کامرانیه شمالی، نبش خیابان شیخ‌الاسلام، مجتمع روما سنتر، طبقه دوم مراجعه یا مکاتبه نمایند.