صفحه‌آرا: امید روشنگر

روایت تهران

نقشه تهران، سال ۱۲۷۷

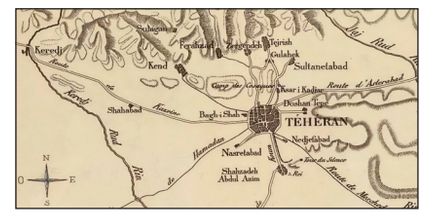

در این نقشه که در کتاب «سفرنامه‌ای از خراسان تا بختیاری» نوشته جهانگرد فرانسوی هانری رنه دالمانی دیده می‌شود، «طهران» با حصارهای ستاره‌ای‌شکل خود محصور شده است؛ شهری کوچک و جمع‌وجور که قلب تپنده ایران قاجاری بود. در شمال، ییلاقاتی چون تجریش، زرگنده، قلهک و فرحزاد به‌وضوح دیده می‌شود که تفرجگاه تابستانی اشراف و درباریان بوده‌مسیرهای اصلی و حیاتی آن دوران، مانند «جاده قزوین»، «جاده خراسان (مشهد)» و «جاده قم» شریان‌های ارتباطی پایتخت با دیگر نقاط کشور را تشکیل می‌دادند. وجود اماکن مهمی چون باغ شاه در غرب، قصر قاجار و دوشان‌تپه در شرق و آستان مقدس حضرت عبدالعظیم(ع) در شهر ری نشان از اهمیت این نقاط در آن دوره دارد.

به اینجا کوچه شترداران می‌گویند

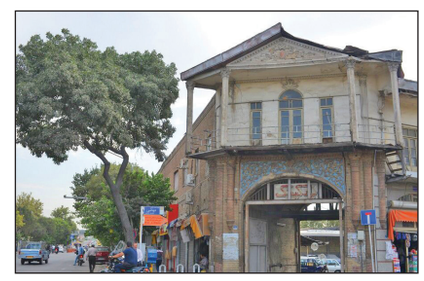

در چند قدمی میدان قیام، کوچه‌ای قدیمی هست که نامش یادگار روزگار قاجار است؛ جایی که کاروانسرای شترداران محل استراحت شترها و توقف کاروان‌ها بود. هنوز هم در ابتدای کوچه، ردپایی از آن معماری تهران قدیم و ورودی کاروانسرا به چشم می‌خورد؛ نشانی زنده از خاطرات سفرهای دور و دراز.

خاطرات ۱۰ سال اسارت

مرور خاطرات جانباز آزاده حسین صادقی معروف به حسین گاردی در برنامه «جان ایران» از تلویزیون همشهری

گزارش

الناز عباسیان | روزنامه‌نگار | کتاب «حسین گاردی» به قلم محمدهادی زرگری، زندگی مردی را روایت می‌کند که عضو گارد شاهنشاهی بود، در جنگ ظُفار حضور داشت و پس از پیروزی انقلاب به کمیته انقلاب اسلامی و سپس سپاه پاسداران پیوست. او که روزهای آغازین جنگ تحمیلی به اسارت درآمد، در فاجعه منا نیز به‌عنوان خادم حجاج ایرانی حاضر بود. قهرمان این کتاب، یعنی حسین صادقی معروف به حسین گاردی چندی پیش مهمان برنامه «جان ایران» بود. در ادامه بخش‌هایی از صحبت‌های این جانباز و آزاده را مرور می‌کنیم.

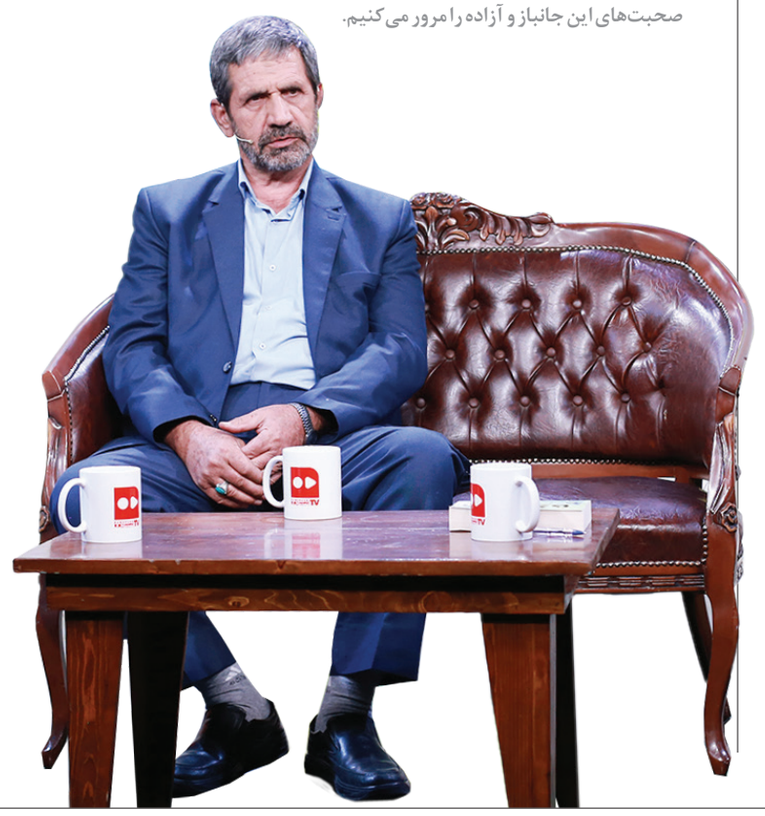

از ورود به گارد شاهنشاهی تا ماجرای ازدواج

حسین صادقی از خدمت سربازی، وارد گارد شاهنشاهی اما تحت‌تأثیر صحبت‌های اطرافیان پشیمان شد. او که برای استعفا راه به جایی نبرد در همان سال‌ها تصمیم به ازدواج گرفت. تشکیل خانواده او ماجرایی دارد که خودش اینطور تعریف می‌کند: «وقتی قصد ازدواج با دختر فامیل را داشتم، باید خانواده او توسط ضداطلاعات ارتش تأیید می‌شد. فرایند تحقیقات بسیار سخت‌گیرانه بود؛ یعنی باید دختری را که قصد خواستگاری از او داشتیم تمام فامیل و بستگانش تا دو پشت آن‌طرف‌تر را به اداره معرفی می‌کردیم و درصورتی که آنها تأیید می‌کردند، اجازه داشتیم برای ازدواج اقدام کنیم. ضداطلاعات بعد از معرفی دختر، تحقیقات را شروع می‌کرد و اگر مثلا پسردایی دختر، کتاب دکتر شریعتی یا شهید مطهری را خوانده بود، مجوز ازدواج صادر نمی‌شد! خودمان هم حق نداشتیم بخوانیم. من هم از مدت‌ها قبل اسم و مشخصات نوه خاله پدرم و خانواده‌اش را به ضداطلاعات داده بودم اما هر چه منتظر ماندم، خبری نشد. موضوع را با پدرم در میان گذاشتم و به دور از چشم گارد، نامزد کردیم.»

حامی مردم در میدان ژاله

این افسر گارد شاهنشاهی در حادثه ۱۷ شهریور سال ۵۷ حضور داشته و از برخوردش با یک گروهبان بی‌رحم اینطور تعریف می‌کند: «تازه شروع به حرکت کرده بودیم که صدای تیراندازی از سمت میدان ژاله و خیابان شهباز بلند شد و بلافاصله جمعیت زیادی که در حال فرار بودند، وارد خیابان شکوفه شدند. من مسئول این خیابان بودم. اسلحه‌دار تیم ما گروهبان بدجنسی بود. هر چه صحبت می‌کردیم که با مردم بد برخورد نکند، گوش نمی‌کرد. آن روز وقتی جمعیت در حال فرار را دید، افتاد جلوی گروه تا راه مردم را ببندد. یک خانم می‌خواست عبور کند که این مرد با اسلحه جلویش را گرفت. حالم خیلی بد شد. اصلا انگار دنیا روی سرم خراب شده بود. از خودم بدم می‌آمد. سریع خودم را به آنها رساندم و با عصبانیت جلوی این گروهبان ایستادم.»

اسارت در روزهای نخست جنگ

صادقی با پیروزی انقلاب اسلامی، وارد کمیته شد و بعد از تاسیس سپاه، لباس سبز آن را به تن کرد. پیش از شروع جنگ تحمیلی در کردستان فعالیت داشت و فقط چند روز پس از شروع رسمی جنگ، به‌شدت مجروح و اسیر شد. او از ۱۰ سال اسارت خود خاطراتی را تعریف می‌کند که نقطه عطف آن، صبوری حجت‌الاسلام حاج سیدعلی اکبر ابوترابی‌فرد است. خودش می‌گوید: «یک‌بار پس از آزار شدید اسرا و مجروح‌شدن حاج آقا ابوترابی، نمایندگان صلیب سرخ از اردوگاه بازدید کردند. با وجود اصرار آنان، حاجی از نگهبانان شکایتی نکرد و به عراقی‌ها گفت: «ما مسلمونیم، شما هم مسلمونید. مسلمون شکایت مسلمون رو پیش یه مسیحی نمی‌بره.»

نگاه

تغییر رفتار عربستان در منا با سخنرانی رهبر

صادقی، خادم با سابقه حجاج که در حادثه منا در سال ۹۴ حاضر بود، شرح می‌دهد که ابتدا مقامات سعودی با بی‌توجهی فقط به جمع‌آوری سریع اجساد (حتی با قرار دادن آنها روی هم در کانتینر) اقدام کردند و همکاری لازم با وزیر بهداشت ایران را نداشتند. خودش می‌گوید: «وضعیت بسیار بد بود و همه مستاصل بودیم. تا اینکه با سخنرانی حضرت آقا و تهدید عربستان، وضعیت به‌طور کامل تغییر کرد و از آن لحظه، مقامات سعودی همکاری کامل را آغاز کردند.»

با اسکن این کیوآرکد فیلم این برنامه را ببینید

گزارش **شهره کیانوش‌راد**؛ روزنامه نگار

خاطرات سرهنگ در «بالاتر از خطر»

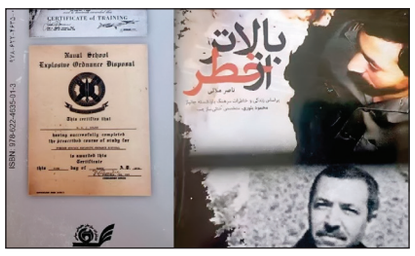

کتاب «بالاتر از خطر» نوشته ناصر ملائی که براساس زندگی و خاطرات سرهنگ بازنشسته جانباز محمود بلوری متخصص خنثی‌ساز بمب نوشته شده توسط انتشارات سازمان عقیدتی سیاسی ارتش جمهوری اسلامی ایران روانه بازار شد.

سرهنگ محمود بلوری یکی از متخصصانی است که آموزش‌های مرتبط با مواد منفجره را در پایگاه‌های مختلف آمریکا گذرانده و قبل از پیروزی انقلاب اسلامی فعالیت خود را آغاز کرده و پس از انقلاب اسلامی و در دوران جنگ تحمیلی نیز مأموریت‌های مختلف و متفاوتی انجام داده است. سرهنگ بلوری در این کتاب فقط تعدادی از خاطرات خود را درباره خنثی‌سازی بمب و موشک در مناطق مختلف بیان کرده است. البته این خاطرات بخشی از عملکرد او محسوب می‌شود و به‌گفته خودش با بیان این خاطرات خواسته ضمن یادآوری بخشی از رویدادهای جنگ تحمیلی علاقه‌مندان را به مطالعه بیشتر و عمیق‌تر تاریخ دفاع‌مقدس ترغیب کند. در لابه‌لای خاطرات سرهنگ بلوری، واژه‌های تخصصی متعددی درخصوص انواع بمب‌هاو موشک‌ها وجود دارد که تا حد امکان و برای آشنایی علاقه‌مندان در پاورقی‌ها یا در متن اثر توضیحاتی درباره آنها ارائه شده است.

در بخشی از این کتاب می‌خوانیم:

لحظه‌ای که می‌خواستم آچار را تا ۴۵ درجه و به سمت شل کردن فیوز بچرخانم ناگهان صدایی شبیه باز شدن فنر فشرده شده به گوشم خورد. این صدای نامتعارف و دلهره‌آور، بیشتر از یک یا دو ثانیه طول نکشید. درحالی که هنوز دستم روی آچار بود، ناخودگاه خشکم زد. این لحظات برای من بسیار سخت گذشت. درحالی که قدرت تصمیم‌گیری نداشتم بدون حرکت در جای خودم میخکوب شده بودم. در همین لحظات مرگ را جلوی چشمانم دیدم. در همان لحظات که برای من به سنگینی چندین سال گذشت با خودم فکر کردم این فیوز از آن نوع فیوزهایی است که ضامن انفجاری داشته و حتماً ضامن آن رها شده و دیگر زمانی تا لحظه انفجار باقی نمانده است...

فعالیت مرکز ژنتیک سپاه در بهشت زهرا(س)

محمدجواد تاجیک، مدیرعامل سازمان بهشت زهرا(س) در نشست تخصصی پژوهشگران و نویسندگان ادبیات پایداری گفت: در ایام جنگ ۱۲ روزه، مرکز ژنتیک سپاه با استقرار کامل و انتقال تجهیزات آزمایشگاهی خود، امکان نمونه‌گیری خون، انجام آزمایش DNA و اعلام نتیجه را در محل فراهم آورد.

ایثارگران به اخبار دروغ توجه نکنند

سعید اوحدی، رئیس بنیاد شهید و امور ایثارگران بار دیگر در مورد خبر کذب صدور کارت‌های صلیب سرخ جهانی برای آزادگان ۸ سال دفاع‌مقدس هشدار داد و گفت: من خودم از اسرای ۸ سال جنگ تحمیلی هستم. درحالی‌که همه قدرت‌ها پشت صدام بودند حالا چطور می‌شود همانها بیایند و بخواهند کمک کنند؟

آگهی مناقصه (نوبت اول)

شناسه آگهی : ۲۰۳۱۳۳۶

مشخصات فراخوان :

نام مناقصه گزار	شماره فراخوان	موضوع فراخوان	مبلغ برآورد (ریال)	مبلغ برآورد ارزی (یورو)	مبلغ تضمین (ریال)
شرکت ملی حفاری ایران	۲۰۰۴۰۹۳۹۸۵۰۰۰۷۵۶	تعمیر اساسی و تأمین قطعات یدکی ۷دستگاه گیربکس مدل‌های NATIONAL C-700 و NATIONAL D-1000	۱۴,۰۰۰,۰۰۰,۰۰۰	۱۹۳,۰۵۰	۸,۵۱۲,۰۰۰,۰۰۰

روش ارزیابی : بر اساس کسب حداقل امتیاز مربوط به معیارهای موجود در استعلام‌های ارزیابی‌کیفی که توسط متقاضیان شرکت در مناقصه تکمیل می‌شود، انجام می‌گردد. (حداقل امتیاز: ۵۰)

تحویل اسناد به شرکت : سامانه تدارکات الکترونیکی دولت (ستاد) به نشانی www.setadiran.ir و اصل ضمانت‌نامه به آدرس اهواز ـ بلوار پاسداران ـ بالاتر از میدان فرودگاه ـ شرکت ملی حفاری ایران ـ ساختمان پایگاه عملیاتی ـ طبقه اول پارت B ـ اتاق ۱۰۷ ـ دبیرخانه کمیسیون مناقصات ـ شماره تماس ۳۴۱۰۰۰۰۰ - ۰۶۱-۳۴۱۴۸۵۸۰

تاریخ شروع دریافت اسناد : از روز دوشنبه مورخ (۱۴۰۴/۰۸/۱۲) لغایت روز چهارشنبه مورخ (۱۴۰۴/۰۸/۲۱)
آخرین مهلت ارسال پاسخ استعلام : روز چهارشنبه مورخ (۱۴۰۴/۰۹/۰۵)

انواع تضامین قابل قبول : ضمانتنامه بانکی (به جز ضمانتنامه بانک پاسارگاد و سپه که مورد قبول نمی‌باشد) و یا ضمانتنامه‌های صادره از سوی موسسات اعتباری غیربانکی دارای مجوز فعالیت از بانک مرکزی اصل فیش واریز وجه نقد به حساب شماره ۴۰۰۱۱۱۴۰۰۶۳۷۶۶۳۶ (شماره شبا IR ۳۵۰۱۰۰۰۰۴۰۰۱۱۱۴۰۰۶۳۷۶۶۳۶) و سایر تضمین‌های معتبر در آیین‌نامه تضمین معاملات دولتی به شماره ۵۰۶۵۹ ت / ۱۲۳۴۰۲ مورخ ۹۴/۰۹/۲۲ مورد قبول و پذیرش می‌باشد.
مدت اعتبار پیشنهاد/ تضمین : ۹۰ روز (برای یک بار در سقف مدت اعتبار اولیه قابل تمدید باشد)

کانال‌های اطلاع‌رسانی شرکت ملی حفاری ایران http://sapp.ir/nidc_pr www.nidc.ir

اصلاحیه آگهی فراخوان عمومی

با عنایت به آگهی‌های فراخوان عمومی روز شنبه مورخ ۱۴۰۴/۰۸/۱۰ بدینوسیله
نشانی : دارآباد ـ خیابان شفیعی ـ ضلع غربی بوستان جنت
مساحت زمین وضع موجود : حدود ۷۴۸ مترمربع
مساحت کل احداثات : حدود ۱۳۰ مترمربع اعلام می‌گردد.
روابط عمومی شهرداری منطقه یک

فراخوان عمومی دعوت به مشارکت ۱۴۰۴/۰۸/۱۱

شهرداری منطقه ۱۵ تهران در نظر دارد برای مشارکت در ساخت طرح خود به شرح زیر بر اساس ضوابط شهرداری تهران از طریق فراخوان و مشارکت در تأمین مالی، طراحی، تأمین تجهیزات و ساخت، شریک انتخاب نماید.

طرح احداث پروژه مشارکتی زمین چمن ذوالفقاری (ROLT) ۱۶-۱۴۰۴
نشانی : کیانشهر ـ خیابان خواجوی کرمانی ـ روبروی ورودی ۱۱ ـ جنب استخر کیانشهر
مساحت زمین وضع موجود: ۶۰۰۰ مترمربع تقریبی **مدت زمان بهره‌برداری :** ۸ سال شمسی **مدت زمان اجرای پروژه :** ۸ ماه شمسی
مساحت کل احداثات: ۲۰۰ مترمربع تقریبی **کاربری‌های طرح :** خدماتی **ارزش قرارداد :** ۱۴۲/۶۱۳/۰۰۰/۰۰۰ ریال

بدینوسیله از کلیه اشخاص حقیقی و حقوقی علاقمند دعوت می‌نماید جهت دریافت اسناد رقابت برای هر طرح به صورت مجزا با پرداخت مبلغ **۵۰/۰۰۰/۰۰۰ ریال (غیرقابل استرداد)** از طریق واریز به حساب شماره ۲۱۱۵ نزد بانک شهر شعبه مرکزی به شماره شبا IR۱۴۰۶۱۰۰۰۰۰۰۰۰۰۰۰۰۰۲۱۱۵ و شناسه ملی ۱۴۰۰۳۱۸۷۲۶۰ به نام شهرداری منطقه ۱۵ تهران از تاریخ درج آگهی تا پایان وقت اداری روز شنبه **مورخ ۱۴۰۴/۰۸/۲۴** به دفتر سرمایه‌گذاری شهرداری منطقه واقع در خیابان خاوران، شهرداری منطقه ۱۵، ساختمان شماره ۱، اداره سرمایه‌گذاری و مشارکتهای مردمی مراجعه نمایند.
■ به درخواست‌هایی که از طریق دیگر یا پس از مهلت مقرر ارائه شوند ترتیب اثر داده نخواهد شد. همچنین شهرداری در رد یا قبول هر یک از پیشنهادات مختار است.
■ مدت زمان قید شده صرفاً زمان اجرای پروژه بوده و فارغ از زمان‌های لازم جهت طراحی‌های مرحله یک، دو و اخذ پروانه ساختمانی یا مجوز ساخت می‌باشد.
■ پرداخت کلیه هزینه های مطالعات امکان سنجی، ارزیابی مالی، دستمزد هیئت کارشناسان رسمی دادگستری و چاپ آگهی به عهده برنده فراخوان می‌باشد که می‌بایست ظرف مدت دو هفته نسبت به تسویه آن اقدام گردد.
تلفن تماس : ۹۶۰۲۳۰۳۶

آگهی مناقصه انجام عملیات زنده‌گیری سگ‌های بلا صاحب شهر تهران
سازمان مدیریت پسماند
(۴۰۴-۱-۱۰)

سازمان مدیریت پسماند شهرداری تهران در نظر دارد انجام عملیات زنده‌گیری سگ‌های بلا صاحب در سطح مناطق ۲۲گانه شهر تهران را از طریق برگزاری مناقصه عمومی به شخص حقوقی واجد شرایط واگذار نماید. از علاقمندان به شرکت در مناقصه فوق دعوت بعمل می‌آید حداکثر ظرف مدت ۷ روز کاری پس از درج آگهی ضمن واریز **مبلغ ۲,۲۰۰,۰۰۰ ریال** (با احتساب مالیات بر ارزش افزوده) به شماره حساب ۱۰۰۸۴۳۴۷۴۷۱۸ و یا شماره شبای IR۹۰۰۶۱۰۰۰۰۰۰۰۰۱۰۰۸۴۳۴۷۴۷۱۸ بانک شهر شعبه بهشت کد ۲۰۲، با در دست داشتن اصل فیش واریزی، اسناد، مهر و اطلاعات کامل شرکت و معرفی‌نامه از سوی نماینده شرکت (ممهور به مهر شرکت و امضاء شده) جهت دریافت اسناد مناقصه به امور قراردادهای سازمان به نشانی ذیل‌الذکر مراجعه و نسبت به تحویل اسناد مناقصه ظرف مدت ۱۰ روز کاری پس از اتمام مهلت خرید اسناد به دبیرخانه سازمان واقع در تهران، خیابان شهید رجایی، انتهای ۱۳ آبان، صالح‌آباد شرقی، سازمان مدیریت پسماند شهرداری تهران اقدام نمایند. محل بازگشایی و قرائت پیشنهادات در محل فوق‌الذکر می‌باشد. ضمناً در صورت وجود هرگونه سوال در خصوص موضوع مناقصه، ضمن تماس با معاونت هماهنگی و ارزیابی امور مناطق به شماره تلفن: ۵۵۰۲۱۹۰۰ موضوع را مطرح و پاسخ لازم دریافت گردد. ضمناً مواردی که در آگهی مناقصه درج نگردیده، تابع شرایط مندرج در اسناد مناقصه و سایر ضوابط جاری و مورد عمل سازمان و شهرداری تهران می‌باشد. در صورت مغایرت بین آگهی و اسناد مناقصه، اولویت با اسناد مناقصه می‌باشد. ضمناً سازمان در رد یک یا کلیه پیشنهادات واصله مختار است و شرکت در مناقصه و ارائه پیشنهادات در هر یک از مراحل مناقصه هیچگونه حقی برای پیشنهاددهنده ایجاد نخواهد کرد.
توجه ۱ : کلیه اطلاعات مربوط به معاملات و قراردادهای منعقده در وبسایت شفاف‌سازی شهرداری تهران جهت اطلاع عموم شهروندان منتشر می‌گردد.
توجه ۲ : ارائه رسید از دستگاه خودپرداز (ATM) و یا POS جهت خرید اسناد از سوی متقاضیان **امکانپذیر نمی‌باشد.**
توجه ۳ : ضمناً کد اقتصادی ۴۱۱۴۷۹۳۹۶۶۸۳ و شناسه ملی ۱۴۰۰۵۶۱۰۴۹۳ متعلق به سازمان مدیریت پسماند می‌باشد.

ردیف	موضوع پروژه	مبلغ سپرده (ریال)	برآورد اجرای پروژه (ریال)	مدت (ماه)	توضیحات
۱	انجام عملیات زنده‌گیری سگ‌های بلا صاحب در سطح مناطق ۲۲ گانه شهر تهران	۸,۶۳۳,۱۰۷,۵۰۰	۱۷۲,۶۶۲,۱۵۰,۰۰۰	۱۲ ماه شمسی	از جمله شرایط الزامی : ۱ـ ثبت نام در سایت www.tehran.ir (بخش اطلاع‌رسانی : لینک سامانه تأمین‌کنندگان و ارائه‌دهندگان خدمت) و تکمیل اطلاعات خود ۲ـ پیمانکارانی مجاز به شرکت در این مناقصه خواهند بود که موضوع فعالیت آن شرکت در یکی از زمینه‌های مربوط به امور خدمات شهری باشند.

توجه ۴ : سپرده شرکت در مناقصه واریز به صورت فیش نقدی به حساب جاری شماره ۱۰۰۱۰۰۲۲۱۳۶۱۵ بانک شهر شعبه صابونیان کد ۳۳۸ و شماره شبای IR۵۸۰۶۱۰۰۰۰۰۰۰۰۱۰۰۱۰۰۲۲۱۳۶۱۵ و یا ارائه ضمانتنامه بانکی معتبر قابل تمدید به نام ذینفع (سازمان مدیریت پسماند شهرداری تهران)
توجه ۵ : تضمین تعهدات به میزان ۱۰٪ مبلغ قرارداد می‌باشد. ضمناً از هر پرداخت صورت وضعیت، معادل ۱۰٪ بعنوان سپرده حسن انجام کار کسر می‌گردد.
توجه ۶ : مهلت قبول پیشنهادها، تا پایان وقت اداری روز شنبه مورخ ۱۴۰۴/۰۸/۲۴ می‌باشد.
حوزه معاونت خدمات شهری شهرداری تهران
سازمان مدیریت پسماند

آگهی مزایده عمومی

بیمارستان شهید دکتر چمران در نظر دارد **اجاره بخش تصویر برداری درمانگاه شهید نامجو** خود را از طریق مزایده عمومی به پیمانکار واجد شرایط واگذار نماید. متقاضیان می‌توانند جهت دریافت اسناد مزایده از تاریخ آگهی به مدت ۱۵ روز کاری به نشانی : تهران ـ میدان نوبنیاد ـ خیابان شهید لنگری ـ خیابان شهید فخری‌زاده (صنایع سابق) ـ بیمارستان شهید دکتر چمران ـ معاونت آماد ـ مدیریت امور قراردادها ـ به شماره تلفن : ۲۷۹۵۱۴۷۵-۲۷۹۵۱۴۷۹ مراجعه نمایند.
ضمناً هزینه انتشار آگهی بر عهده برنده مزایده می‌باشد.

آگهی مناقصه جمع‌آوری، بارگیری و حمل و نقل کود کورس کمپوست حاصل از پسماند شهری (عادی) به میزان تقریبی ۲۰۰۰ تن در روز از سایت هوادهی کمپوست به محل سایت‌های پالایش و یا محل ذخیره‌سازی کود در مجتمع پردازش و دفع آرادکوه
سازمان مدیریت پسماند
(۴۰۴-۱-۹)

سازمان مدیریت پسماند شهرداری تهران در نظر دارد برای انجام موضوع جمع آوری،بارگیری و حمل و نقل کود کورس کمپوست حاصل از پسماند شهری (عادی) به میزان تقریبی ۲۰۰۰ تن در روز از سایت هوادهی کمپوست به محل سایت‌های پالایش و یا محل ذخیره‌سازی کود در مجتمع پردازش و دفع آرادکوه از طریق برگزاری مناقصه عمومی به شخص حقوقی واجد شرایط واگذار نماید. از علاقمندان به شرکت در مناقصه فوق دعوت بعمل می‌آید حداکثر ظرف مدت ۱۰ روز کاری از درج آگهی ضمن واریز **مبلغ ۲,۲۰۰,۰۰۰ ریال** (با احتساب مالیات بر ارزش افزوده) به شماره حساب ۱۰۰۸۴۳۴۷۴۷۱۸ و یا شماره شبای IR۹۰۰۶۱۰۰۰۰۰۰۰۰۱۰۰۸۴۳۴۷۴۷۱۸ بانک شهر شعبه بهشت کد ۲۰۲، با در دست داشتن اصل فیش واریزی، اسناد، مهر و اطلاعات کامل شرکت و معرفی نامه از سوی نماینده (دارا بودن گواهی امضا از دفترخانه اسناد رسمی ضرورت دارد) جهت دریافت اسناد مناقصه به امور قراردادهای سازمان به نشانی ذیل الذکر مراجعه و نسبت به ارسال اسناد مناقصه از طریق پست ویژه در ساعت اداری به دبیرخانه سازمان واقع در تهران، خیابان شهید رجایی، انتهای ۱۳ آبان، صالح آباد شرقی، سازمان مدیریت پسماند شهرداری تهران اقدام نمایند. محل بازگشایی و قرائت پیشنهادات در محل فوق‌الذکر می‌باشد. ضمناً در صورت وجود هرگونه سوال در خصوص موضوع مناقصه، ضمن تماس با معاونت پردازش و دفع به شماره تلفن : ۳-۵۶۵۴۰۶۴۲ موضوع را مطرح و پاسخ لازم دریافت گردد. ضمناً مواردی که در آگهی مناقصه درج نگردیده، تابع شرایط مندرج در اسناد مناقصه و سایر ضوابط جاری و مورد عمل سازمان و شهرداری تهران می‌باشد. در صورت مغایرت بین آگهی و اسناد مناقصه، اولویت با اسناد مناقصه می باشد . ضمناً سازمان در رد یک یا کلیه پیشنهادات واصله مختار است و شرکت در مناقصه و ارائه پیشنهادات در هر یک از مراحل مناقصه هیچگونه حقی برای پیشنهاد دهنده ایجاد نخواهد کرد.
توجه ۱ : کلیه اطلاعات مربوط به معاملات و قراردادهای منعقده در وبسایت شفاف‌سازی شهرداری تهران جهت اطلاع عموم شهروندان منتشر می‌گردد.
توجه ۲ : ارائه رسید از دستگاه خودپرداز (ATM) و یا POS جهت خرید اسناد از سوی متقاضیان **امکانپذیر نمی‌باشد.**
توجه ۳ : ضمناً کد اقتصادی ۴۱۱۴۷۹۳۹۶۶۸۳ و شناسه ملی ۱۴۰۰۵۶۱۰۴۹۳ متعلق به سازمان مدیریت پسماند می‌باشد.

ردیف	موضوع پروژه	مبلغ سپرده (ریال)	برآورد اجرای پروژه (ریال)	مدت (ماه)	توضیحات
۱	جمع‌آوری، بارگیری و حمل و نقل کود کورس کمپوست حاصل از پسماند شهری (عادی) به میزان تقریبی ۲۰۰۰ تن در روز از سایت هوادهی کمپوست به محل سایت‌های پالایش و یا محل ذخیره‌سازی کود در مجتمع پردازش و دفع آرادکوه	۲۵,۰۰۰,۰۰۰,۰۰۰	۵۰۰,۰۰۰,۰۰۰,۰۰۰	۱۲ ماه شمسی	از جمله شرایط الزامی: ۱ـ ثبت نام، دریافت نام کاربری و اخذ کارت الکترونیکی پیمانکاران از طریق سایت www.tehran.ir (بخش اطلاع‌رسانی : لینک سامانه تأمین‌کنندگان و ارائه‌دهندگان خدمت) و تکمیل اطلاعات و ارائه پرینت کارت الکترونیکی ۲ـ دارا بودن ظرفیت کاری آزاد مرتبط با موضوع مناقصه در روز بازگشایی پاکات

توجه ۴ : سپرده شرکت در مناقصه واریز به صورت فیش نقدی به حساب جاری شماره ۱۰۰۱۰۰۲۲۱۳۶۱۵ بانک شهر شعبه صابونیان کد ۳۳۸ و شماره شبای IR۵۸۰۶۱۰۰۰۰۰۰۰۰۱۰۰۱۰۰۲۲۱۳۶۱۵ و یا ارائه ضمانتنامه بانکی معتبر قابل تمدید به نام ذینفع (سازمان مدیریت پسماند شهرداری تهران)
توجه ۵ : تضمین تعهدات به میزان ۱۰٪ مبلغ قرارداد می‌باشد.
توجه ۶ : مهلت ارائه اسناد : تا پایان وقت اداری روز شنبه مورخ ۱۴۰۴/۸/۲۴ می‌باشد.
حوزه معاونت خدمات شهری شهرداری تهران
سازمان مدیریت پسماند