صفحه‌آرا: مجید اصغری

شهرداری تهران در کاهش اعتیاد همراه است

حسن موسوی چلک، رئیس انجمن مددکاران اجتماعی ایران: در تهران با توجه به حضور شهرداری شاهد کاهش اعتیاد به مواد مخدر هستیم؛ در چند سال اخیر با راه‌اندازی گرم‌خانه‌ها، سامان‌سراها، مددسراها، گشت‌های سیار، سامانه ۱۳۷ و... شهرداری تهران توانسته در حوزه اعتیاد پای کار باشد.

وام ۱۲۰ میلیونی به دانشجویان متأهل داده می‌شود

محمدحسین پورغریب، معاون دانشجویی و فرهنگی دانشگاه تهران: ۱۲۰ میلیون تومان ودیعه مسکن به دانشجویان متأهل پرداخت می‌شود، همچنین رزیدنت‌های متأهل از امکانات مشابه کارمندان بهره‌مند خواهند شد. بر این اساس ۵۰ واحد خوابگاه متأهلین در حال ساخت است که تا پایان سال به بهره‌برداری می‌رسد.

کنکور ضرب در ۳

برگزاری ۲ کنکور و بیش از ۱۱ امتحان نهایی سنگین در کمتر از ۷۰ روز، فشار سنگینی به دانش آموزان وارد کرده است

گزارش ۱ — **لیلا شریف** روزنامه‌نگار

از سال ۱۴۰۲ کنکور لباس جدیدی به تن کرد و قرار بود با برگزاری ۲ کنکور در یک سال، اندکی از اضطراب و استرس دانش آموزان کم شود اما وضعیت این روزهای دانش آموزان نشان می‌دهد که ماجرا برعکس شده است. نیم‌نگاهی به وضعیت فعلی دانش آموزان پایه دهم، یازدهم و دوازدهم که در سال‌های منتهی به کنکور به‌سر می‌برند، نشان می‌دهد که دانش آموزان و خانواده‌هایشان علاوه بر اضطراب و استرس آزمون‌های نهایی، بار ۲ کنکور را هم به دوش می‌کشند.

۳ ماه و ۳ آزمون

تا همین چند سال پیش، تیرماه با کنکور گره خورده و تکلیف همه مشخص بود اما با شکل و شمایل جدیدی که برای این آزمون در شورای‌عالی انقلاب فرهنگی ساخته شد، دانش‌آموزان در ۳ ماه باید ۳ آزمون سخت را پشت سر بگذارند تا سرنوشت تحصیلی خود را رقم بزنند. اولین ماراتن کنکوری‌ها برای ورود به دانشگاه در روزهای ۱۱ و ۱۲ اردیبهشت همراه با نخستین مرحله کنکور سراسری رقم خورد و دانش‌آموزان درحالی که هنوز نفسشان را تازه نکرده بودند، بدون کمترین استراحت وارد مرحله آزمون نهایی شدند. از آنجا که امتحانات نهایی، تأثیر سهم ۶۰ درصدی در تراز علمی دانش‌آموزان برای کنکور دارد، باید قبول کرد که امتحانات خرداد هم نفس دانش‌آموزان را گرفته است و آنها بیش از یک‌ماه است که درگیر این ماراتن طولانی و سخت شده‌اند. خرداد هم به پایان برسد، پرونده آزمون‌های زنجیره‌ای دانش‌آموزان بسته نمی‌شود چرا که در روزهای ۵ و ۶ تیرماه هم مرحله دوم کنکور برگزار خواهد شد.

آزمون‌های دانش‌آموزان سال دوازدهم برای رسیدن به دانشگاه

- **۱۱ و ۱۲ اردیبهشت** ..... نخستین مرحله کنکور
- **خردادماه** ..... برگزاری آزمون‌های نهایی
- **۵ و ۶ تیر** ..... دومین مرحله کنکور

تأثیر نمرات

۶۰ درصد امتحان نهایی

۴۰ درصد کنکور

به داد ما برسید

تأثیر امتحانات نهایی بر کنکور باعث شده است تا کلاف سردرگم کنکور هر روز پیچیده‌تر و حساسیت‌ها بیشتر شود. فقط کافیست پای صحبت چند دانش‌آموز و والدین نشست تا بخشی از تحمیل اضطراب مستمر به آنها نمایان شود. مرجان یکی از والدین در گفت‌وگو با همشهری گفت: «من به‌خاطر پسرهام، ۲ بار شرایط کنکور رو در خانواده تجربه کرده‌ام اما آن زمان که پسر بزرگم کنکور داد، فقط یک سال ما استرس کنکور داشتیم اما الان سر پسر کوچک‌ترم، چند سال مونده به کنکور، نگران امتحانات نهایی بودیم. الان هم که به‌سال دوازدهم رسیده، اول کنکور اردیبهشت رو داشتیم، بعد سریع امتحان نهایی و دوباره هم کنکور. حالا امتحانات ترم اول بماند که آن هم نفسگیر و سخت بود. همه‌چیز بدتر شده. هر ۲۵ صدم امتحانات نهایی، میتونه سرنوشت بچه‌ها رو عوض کنه.»

مکث

کلاف سردرگم کنکور پیچیده‌تر شد

سمیه طباطبایی، معلم و پژوهشگر: از سال ۱۴۰۲، نظام پذیرش در دانشگاه‌ها با تغییرات بنیادینی روبه‌رو شد؛ تغییراتی که به‌جای کاهش فشار بر دانش‌آموزان، گاه آن را دوچندان کرده. به‌عنوان مشاور تحصیلی، در این مدت شاهد سردرگمی و اضطراب بسیاری از داوطلبان بوده‌ام. حذف دروس عمومی از کنکور سراسری، تأثیر قطعی معدل نهایی، ۲ نوبته شدن آزمون و تغییر در نحوه محاسبه رتبه، فضای کنکور را نه تنها پیچیده‌تر بلکه ناعادلانه‌تر کرده است. تأثیر قطعی سوابق تحصیلی به‌ویژه برای دانش‌آموزانی که در مدارس با استانداردهای پایین‌تر تحصیل می‌کنند، نگران‌کننده است. بسیاری از آنها احساس می‌کنند نتیجه زحماتشان در کنکور ممکن است به‌خاطر نمرات نهایی تحت‌الشعاع قرار گیرد. از سوی دیگر، اعلام نشدن دقیق نحوه هم‌ترازی نمرات و سازوکار رتبه‌بندی، باعث ابهام و بی‌اعتمادی شده است. دانش‌آموزان امروز نه‌تنها باید برای ۲ آزمون تستی آماده شوند، بلکه باید همزمان به‌دنبال نمرات عالی در امتحانات نهایی باشند؛ فشاری که نیازمند بازنگری در نظام آموزشی و شفاف‌سازی هرچه بیشتر سازمان سنجش است. در غیراین صورت، عدالت آموزشی بیش از پیش آسیب خواهد دید.

گزارش ۲ — **علی‌الله سلیمی**، روزنامه‌نگار

فرزند هوشنگ مرادی کرمانی به همشهری خبر داد

هوشنگ مرادی کرمانی به خانه بر می‌گردد

با بهبود حال هوشنگ مرادی کرمانی، این نویسنده پیشکسوت از بخش سی‌سی‌یو، به بخش عمومی بیمارستان قلب شهید رجایی تهران منتقل شد. هومن مرادی کرمانی، فرزند هوشنگ مرادی کرمانی، در گفت‌وگو با خبرنگار همشهری آنلاین با اعلام بهبود وضع بیماری قلبی پدرش، استاد هوشنگ مرادی کرمانی، گفت: «پدرم تا روز یکشنبه در بخش سی‌سی‌یو بیمارستان قلب شهید رجایی تهران بستری بودند که با انجام معاینات و چکاپ لازم و تشخیص بهبودی بیماری از سوی پزشکان متخصص این مرکز درمانی، به بخش عمومی این بیمارستان منتقل شدند.

در حال حاضر، وضع عمومی وی مناسب است.» به گفته وی، هوشنگ مرادی کرمانی حدود ۱۰ سال پیش یک عمل قلب باز انجام داده بود که در فواصل معین، برای چکاپ مراجعه می‌کرد اما در روزهای اخیر با حمله قلبی ناگهانی حال عمومی وی تغییر کرد و در بیمارستان شهید رجایی تهران بستری شد و اکنون وضع عمومی وی در حال بهبودی است و با انجام برخی معاینات و چکاپ‌های لازم به‌زودی از بیمارستان ترخیص می‌شود و به منزل بازمی‌گردد. هوشنگ مرادی کرمانی زاده ۱۶ شهریور ۱۳۲۳ در روستای سیرچ از توابع بخش شهداد کرمان است. تا کلاس پنجم ابتدایی در آن روستا درس خواند و همراه پدربزرگ و مادربزرگش زندگی کرد.

مرادی کرمانی سال ۱۳۵۳ داستان «قصه‌های مجید» را خلق کرد که شهرت زیادی دارد. «شما که غریبه نیستید»، «مهمان مامان»، «خمره»، «پلو خورش»، «قاشق چای‌خوری»، «مربای شیرین»، «بچه‌های قالیباف‌خانه» و «ته خیار» از دیگر آثار این نویسنده است. وی در جهان هم چهره‌ای شناخته شده است و از مهم‌ترین نویسندگان ادبیات کودک و نوجوان در دنیا به شمار می‌رود. مرادی کرمانی ۲ بار در ۱۹۸۶ و ۲۰۱۴ میلادی نامزد دریافت جایزه جهانی هانس کریستین اندرسن شد و در ۱۹۹۴ میلادی جایزه کتاب کودکان و نوجوانان اتریش را دریافت کرد. همچنین بسیاری از آثار مرادی کرمانی به زبان‌هایی همچون آلمانی، انگلیسی، فرانسوی، اسپانیایی، هلندی، عربی، ارمنی و هندی ترجمه شده است.

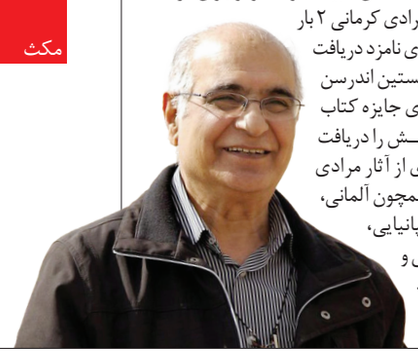

تا غدیر-۵

کودکان؛ مهمان ویژه مهمانی غدیر

۵ روز تا جشن بزرگ غدیر مانده است و تهران و ۴۹۹ شهر دیگر ایران در حال آماده‌سازی برای برگزاری مهمانی بزرگ خیابانی برای میزبانی از میلیون‌ها شیعه هستند، اما این مهمانی نوپا برای کودکان برنامه‌های ویژه‌ای دارد که بتوانند از جشن، لذت ببرند. ایجاد شهربازی، موکب‌های نقاشی و قصه‌خوانی بخشی از برنامه‌های تفریحی و فرهنگی است که برای کودکان برگزار می‌شود.

۵۰۰ موکب فرهنگی در کل مهمانی تهران فعالیت می‌کنند

نوع فعالیت موکب کودکان

- نقالی روایت غدیر
- نقاشی
- خواندن و هدیه دادن کتاب‌های تعاملی با موضوع قصه غدیر
- برگزاری مسابقه شعر
- داستان‌خوانی
- نقاشی روی صورت

۵ شهر بازی در طول مسیر ایجاد می‌شود

۱,۰۰۰,۰۰۰ کودک می‌توانند در این شهر بازی‌ها بازی کنند

۵۰۰۰ خادم در شهر بازی مراقب بچه‌ها هستند

عید غدیر خم مبارک باد

فراخوان عمومی انتخاب مشاور

سازمان مشاور فنی و مهندسی شهر تهران

سازمان مشاور فنی و مهندسی شهر تهران در نظر دارد نسبت به **انجام آزمایشات قیرهای مصرفی در راهسازی و آزمایشات شیمی مصالح** به شماره سیستمی (۲۰۰۴۱۰۲۳۵۶۰۰۰۰۱۱) از طریق **سامانه تدارکات الکترونیکی دولت** اقدام نماید.

مواعد زمانی :

- **مهلت دریافت اسناد فراخوان :** تا ساعت ۱۸ روز ۱۴۰۴/۰۳/۲۹
- **مهلت ارسال پاسخ فراخوان :** تا ساعت ۱۸ روز ۱۴۰۴/۰۴/۰۸
- **زمان بازگشایی پاکت‌ها :** ساعت ۹ صبح روز ۱۴۰۴/۰۴/۰۹

کلیه مراحل برگزاری فراخوان از دریافت و تحویل اسناد فراخوان تا بازگشایی پاکت‌ها از طریق درگاه سامانه تدارکات الکترونیکی دولت (ستاد) به آدرس www.setadiran.ir انجام خواهد شد.

متقاضیان شرکت در فراخوان در صورت عدم عضویت در سامانه، نسبت به ثبت نام و دریافت گواهی امضای الکترونیکی (به‌صورت برخط) برای کلیه صاحبان امضای مجاز و مهر سازمانی اقدام لازم را به عمل آورند.

اطلاعات تماس و آدرس دستگاه : تهران ـ خیابان کریم خان زند ـ خیابان حافظ شمالی ـ روبروی پارک بهجت‌آباد ـ پلاک ۵۵۹ ـ شماره تماس ۹۶۰۲۰۰۱۸ – ۹۶۰۲۰۲۶۲

شرکت در مناقصه و ارائه پیشنهاد به منزله قبول شرایط و تکالیف مقرر در اسناد مناقصه بوده و سازمان مشاور فنی و مهندسی شهر تهران در رد یا قبول یک یا کلیه پیشنهادها مختار خواهد بود.

سایر شرایط و جزئیات در اسناد فراخوان درج شده است.

هزینه چاپ آگهی به عهده برنده می‌باشد.

آگهی مزایده عمومی یک مرحله‌ای

شرکت عمران آبشار اسپادانا وابسته به بنیاد تعاون آجا در نظر دارد حدود ۱۰۰ تن ضایعات میلگرد آهن خود را واقع در محدوده منطقه ۲۲ (پروژه بزرگ چیتگر) از طریق مزایده عمومی به فروش رساند. لذا از کلیه اشخاص حقیقی واجد شرایط دعوت می شود جهت بازدید و دریافت اسناد مزایده با در دست داشتن فیش واریزی خرید اسناد مزایده در ساعت اداری از تاریخ ۱۴۰۴/۰۳/۲۵ لغایت ۱۴۰۴/۰۳/۲۸ پس از هماهنگی با شماره تلفن ۴۵۷۱۴۵۸۱-۰۲۱ به نشانی تهران ـ انتهای بزرگراه شهید خرازی ـ بلوار پژوهش ـ مجتمع بزرگ چیتگر ـ دبیرخانه شرکت عمران آبشار اسپادانا مراجه نمایند.

۱ـ هزینه خرید اسناد مزایده مبلغ ۱،۵۰۰،۰۰۰ ریال از طریق واریز به حساب ۱۲۷۶۷۵۶۸۶ و یا شماره شبا ۳۱۰۱۸۰۰۰۰۰۰۰۰۰۰۱۲۷۶۷۵۶۸۶ بانک تجارت به نام شرکت عمران آبشار اسپادانا می باشد.

۲ـ سپرده شرکت در مزایده مبلغ ۱،۵۰۰،۰۰۰،۰۰۰ ریال به صورت چک تضمین بین بانکی به شماره شبا ۳۱۰۱۸۰۰۰۰۰۰۰۰۰۰۱۲۷۶۷۵۶۸۶ به نام شرکت عمران آبشار اسپادانا با شناسه ملی ۱۰۱۰۲۱۳۷۴۵۵ می‌باشد.

۳ـ تحویل پاکتهای شرکت در مزایده از ساعت ۸:۰۰ صبح ۱۴۰۴/۰۳/۳۱ تا ساعت ۱۵:۰۰ عصر ۱۴۰۴/۰۴/۰۲ به واحد بازرسی شرکت عمران آبشار اسپادانا می‌باشد.

۴ـ تاریخ بازگشایی پیشنهادات راس ساعت ۱۰:۰۰ صبح چهارشنبه ۱۴۰۴/۰۴/۰۴ می‌باشد.

۵ ـ به هرگونه پیشنهاد قیمت خارج از مهلت مقرر و بدون رعایت مفاد مندرج در برگ پیشنهاد قیمت به هیچ عنوان ترتیب اثر داده نخواهد شد.

۶ ـ هزینه درج آگهی و کارشناسی بر عهده برنده مزایده خواهد بود.

آگهی مناقصه عمومی دعوت به شرکت در مناقصه تامین خودرو و راننده توزیع

شرکت پارس بازرگان (سهامی خاص)

شرکت پارس بازرگان در نظر دارد بارگیری، حمل و توزیع کالاهای (روانکار و گریس و ضدیخ) با حداقل ۴ دستگاه کامیونت ۶ تن (قابل افزایش تا ۷ دستگاه) و یک دستگاه لیفتراک بین مشتریان محدوده استان تهران و البرز (مناطقی که حمل بار به آنها مستلزم اخذ بارنامه نباشد) را از طریق مناقصه عمومی به پیمانکار واجد شرایط به مدت یکسال واگذار نماید.

لذا از کلیه متقاضیان محترم دعوت می شود از تاریخ درج آگهی تا تاریخ ۱۴۰۴/۰۴/۰۴ نسبت به دریافت، تکمیل اسناد مناقصه و تحویل پاکت پیشنهاد قیمت به دبیرخانه محرمانه کمیسیون معاملات این شرکت به نشانی: تهران، خیابان وحید دستجردی (ظفر)، پلاک ۱۴۳، طبقه ششم، واحد حراست اقدام نمایند.

دریافت اسناد مناقصه از طریق وبگاه زیر به آدرس:

http://WWW.parsoilco/fa/tender.html امکان‌پذیر می‌باشد.

- واگذاری مشروط بر حصول شرایط قانونی، بر مبنای اسناد انجام خواهد شد.
- به پیشنهادهای فاقد امضاء/مهر، مشروط، مبهم و پیشنهادهایی که بعد از مدت مقرر در اسناد مناقصه واصل شود، ترتیب اثر داده نخواهد شد.
- این آگهی صرفا به منزله دعوت به مناقصه می‌باشد و بدیهی است شرکت پارس بازرگان در رد یا قبول یک و یا کلیه پیشنهادها مختار است.

اصلاحیه آگهی مورخه ۱۴۰۴/۰۳/۰۳ شهرداری منطقه ۸ تبریز

شناسه آگهی : ۱۹۴۱۴۳۹

پیرو آگهی درج شده در روزنامه رسمی جمهوری اسلامی ایران به مورخ ۱۴۰۴/۰۳/۰۳ مربوط به مناقصه عمومی شهرداری منطقه ۸ تبریز، مبلغ برآورد اولیه مربوط به ردیف ۵ (راهبری و سرویس و نگهداری، اصلاح، تعمیرات و اجرای دستورکارهای اجرایی جدید و... و خرید و تامین کلیه لوازم و قطعات مورد نیاز) به‌مبلغ ۳۹/۵۶۰/۰۰۰/۰۰۰/- ریال (سی و نه میلیارد و پانصد و شصت میلیون ریال) و نیز مبلغ سپرده به ۱/۹۷۸/۰۰۰/۰۰۰/- ریال (یک میلیارد و نهصد و هفتاد و هشت میلیون ریال) اصلاح می‌گردد.

حسین منیری‌فر ـ شهردار منطقه

ازدواج ساده
مهربانی مفصل
#ازدواج_آسان

اصلاحیه آگهی مناقصه عمومی

آگهی شماره ۱۰-۱۴۰۴ مندرج در روزنامه همشهری صفحه ۶ به شماره ۹۴۰۹ مورخ ۱۴۰۴/۰۳/۱۷، به شرح ذیل اصلاح می‌گردد :

عنوان مناقصه و شرایط متقاضی ردیف ۵ : پروژه احداث و بازسازی مخازن ذخیره آب جوانمردان، خرگوش دره، لتمال، وردآورد، لوله‌گذاری جهت رینگ نمودن مخازن

دارا بودن کارت الکترونیکی از سامانه تامین کنندگان شهرداری تهران با وضعیت معتبر از حوزه خدمات شهری و محیط زیست و گواهینامه تعیین توان فنی و تشخیص صلاحیت معتبر در رشته آب یا ابنیه با رتبه مرتبط با مبلغ پیمان از سازمان برنامه و بودجه کشور الزامی است.

ضمناً مهلت ارائه اسناد از تاریخ نشرآگهی شماره ۹۴۰۹ مورخ ۱۴۰۴/۰۳/۱۷ به مدت ۱۰ روز می‌باشد.

آدرس اینترنتی : http://region22.tehran.ir

روابط عمومی شهرداری منطقه ۲۲

دعوت به شرکت در مناقصه اخذ پیمانکار حمل تانکری روغن موتور

نفت پارس — تأسیس ۱۳۳۷

شرکت نفت پارس در نظر دارد حمل تانکری روغن موتور خود را از پالایشگاه شرکت واقع در کیلومتر ۲۲ جاده مخصوص کرج به سایت تولیدی شرکت واقع در شهرک صنعتی اشتهارد، از طریق مناقصه عمومی به شرکت های واجد شرایط واگذار نماید. لذا از کلیه متقاضیان محترم دعوت می‌شود از تاریخ درج آگهی تا تاریخ ۱۴۰۴/۰۴/۰۱ نسبت به دریافت، تکمیل اسناد مناقصه و تحویل پاکت پیشنهاد قیمت به دبیرخانه کمیسیون معاملات این شرکت به نشانی: کیلومتر ۲۲ جاده مخصوص تهران–کرج پالایشگاه نفت پارس اقدام نمایند.

دریافت اسناد مناقصه از طریق وبگاه شرکت نفت پارس به آدرس:

http://www.parsoilco/fa/tender.html امکان‌پذیر می‌باشد.

- واگذاری مشروط بر حصول شرایط قانونی، بر مبنای اسناد انجام خواهد شد.
- به پیشنهادهای فاقد امضاء/مهر، مشروط، مبهم، سپرده/تضمین و پیشنهادهایی که بعد از مدت مقرر در اسناد مناقصه واصل شود، ترتیب اثر داده نخواهد شد.
- این آگهی صرفا به منزله دعوت به مناقصه می‌باشد و بدیهی است شرکت نفت پارس در رد یا قبول یک و یا کلیه پیشنهادها مختار است.

آگهی مناقصه عمومی — مناقصه عمومی شماره : ۰۴-۱۴۰۴

سازمان حمل و نقل و ترافیک شهر تهران

سازمان حمل و نقل و ترافیک شهرداری تهران در نظر دارد **پروژه زیر** را از طریق مناقصه عمومی واگذار نماید، بدینوسیله از کلیه **اشخاص حقوقی** واجد صلاحیت دعوت به عمل می‌آید جهت شرکت در مناقصه به سامانه الکترونیک دولت (ستاد) به نشانی www.setadiran.ir مراجعه نمایند.

شماره مناقصه	موضوع مناقصه	قیمت پایه (ریال)	سپرده شرکت در مناقصه (ریال)	مدت قرارداد
۰۴-۱۴۰۴	عملیات بازسازی و بهسازی جایگاه‌های سوخت سی‌ان‌جی پهنه غرب شهر تهران	۱۰۴,۱۸۴,۳۵۸,۹۷۳	۵,۲۰۹,۲۱۷,۹۵۰	یک سال شمسی

۱) کلیه مراحل برگزاری مناقصه از دریافت اسناد تا ارائه پیشنهاد مناقصه‌گران و بازگشایی پاکت‌ها از طریق سامانه تدارکات الکترونیک دولت (ستاد) به نشانی www.setadiran.ir انجام خواهد پذیرفت.

تاریخ انتشار آگهی مناقصه در سامانه : روز سه‌شنبه مورخ **۱۴۰۴/۰۳/۲۰** می‌باشد.

۲) **محل تحویل اسناد :** در سامانه تدارکات الکترونیکی دولت www.setadiran.ir

* **صرفاً**، پاکت الف (**ضمانت‌نامه شرکت در مناقصه**) همزمان با ثبت در سامانه دولت می‌بایست طی مهلت مقرر در سامانه تدارکات، همراه با فرم تکمیل شده حراست به دبیرخانه سازمان حمل و نقل و ترافیک شهر تهران به نشانی؛ **خیابان شریعتی ـ نرسیده به خیابان طالقانی ـ کوچه نقدی ـ سازمان حمل و نقل و ترافیک شهر تهران ـ طبقه پنجم** تحویل گردد.

۳) **زمان و محل بازگشایی پاکات پیشنهادات :** رأس ساعت **۹** صبح روز **یکشنبه** مورخ **۱۴۰۴/۰۴/۰۸** در محل : **خیابان شریعتی، نرسیده به طالقانی، کوچه نقدی، سازمان حمل و نقل و ترافیک شهر تهران، طبقه ششم، سالن کنفرانس**

۴) به پیشنهادهای فاقد سپرده شرکت در مناقصه ترتیب اثر داده نخواهد شد.

در ضمن؛ مشروح شرایط مناقصه در اسناد و مدارک درج گردیده و شرکت کنندگان باید کلیه صفحات اسناد و مدارک را مهر و به امضای صاحبان امضای تعهدآور شرکت برسانند. همچنین؛ در صورت هرگونه اختلاف و یا مغایرت بین این آگهی و اسناد و مدارک مناقصه که به مهر و امضای صاحبان امضای تعهدآور شرکت کنندگان رسیده، اسناد و مدارک توزیعی مناقصه ملاک عمل خواهد بود.

اطلاعات تماس دستگاه مناقصه‌گذار جهت دریافت اطلاعات بیشتر : **۹۶۰۱۸۷۵۴**

اطلاعات تماس سامانه ستاد جهت انجام مراحل عضویت در سامانه : مرکز تماس : **۱۴۵۶**

دفتر ثبت‌نام : **۸۸۹۶۹۷۳۷ و ۸۵۱۹۳۷۶۸**

روابط عمومی سازمان حمل و نقل و ترافیک شهرتهران

آگهی تجدید مناقصه اول شهرداری تهران (منطقه ۴)

ردیف آگهی : ۴۴/م۴/۱۴۰۴

شهرداری منطقه ۴ در نظر دارد مورد ذیل را از طریق مناقصه عمومی به بخش خصوصی واگذار نماید، جهت دریافت اسناد داشتن کارت حافظه ضروری می‌باشد.

ردیف	موضوع مناقصه	مبلغ برآورد اولیه (ریال)	سپرده شرکت در مناقصه به صورت واریز نقدی یا در قالب ضمانتنامه بانکی (ریال)	شرایط خاص داوطلبان شرکت در مناقصه	مدت انجام خدمات (ماه)	مهلت تحویل اسناد و تسلیم پیشنهاد	روز، ساعت و محل قرائت پیشنهادها	پیش پرداخت	میزان تضمین انجام تعهدات
۱	عملیات تعمیر، نگهداری و راهبری تاسیسات‌الکتریکی و مکانیکی ساختمان‌های اداری و نواحی ۹ گانه و سوله‌های بحران شهرداری منطقه۴	۸۱,۹۶۰,۶۵۶,۸۵۶	۴,۱۰۰,۰۰۰,۰۰۰	۱ـ دارای گواهینامه صلاحیت پیمانکاری در رشته تاسیسات و تجهیزات از سازمان مدیریت و برنامه‌ریزی کشور (سازمان برنامه و بودجه) ۲ـ پیشنهاد دهندگان (پیمانکاران) می‌بایست در سامانه تامین‌کنندگان کالا و ارائه دهندگان خدمات شهرداری تهران ثبت نام کرده باشند.	۱۲ ماه شمسی	پایان وقت اداری روزشنبه مورخ ۱۴۰۴/۰۳/۳۱	از طرق قابل تصدیق اطلاع رسانی می‌گردد	تعلق نمی‌گیرد	۱۰٪ مبلغ پیشنهادی برنده خواهد بود