صفحه‌آرا: علی حسنی

فیلتر یوتیوب در روسیه

وزارت خارجه روسیه یوتیوب را به سانسور محتوا و جلوگیری از دسترسی به اطلاعات از سوی دولت آمریکا متهم کرد و هشدار داد این کشور می‌تواند در حوزه‌های مختلف اقداماتی از جمله فیلترعلیه وب‌سایت انجام دهد. روسیه در سال‌های اخیر بارها از این رسانه اجتماعی انتقاد کرده بود.

تماشای ماه آبی در آسمان

ماه کامل در روز ۲۹ مرداد به رنگ آبی قابل مشاهده است. اما چرا نام این ماه آبی است؟ وقتی ماه در یک بازه زمانی یک‌ماهه دوباره کامل می‌شود، ستاره‌شناسان آن را ماه آبی می‌نامند؛ این غیرمتعارف‌ترین شکل ماه است. گاهی یکی از ۴ فصل به جای ۳ ماه معمولی، ۴ ماه کامل دارد.

مقررات فناوری

هوش مصنوعی زیر ذره‌بین اتحادیه اروپا

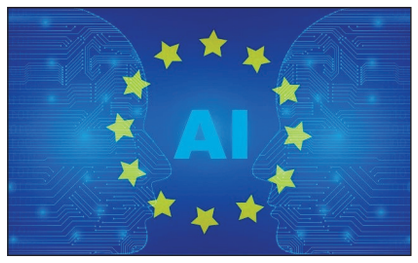

اولین قانون جهانی هوش مصنوعی اتحادیه اروپا به‌طور رسمی اجرایی شد که نقطه عطفی در تلاش‌های اتحادیه برای تنظیم این فناوری است. به گزارش سیکیوریتی ویک، مقامات اتحادیه اروپا می‌گویند قانون هوش مصنوعی از «حقوق اساسی» شهروندان در ۲۷ کشور محافظت می‌کند و در عین حال سرمایه‌گذاری و نوآوری در صنعت پررونق هوش مصنوعی را تشویق می‌کند. قانون هوش مصنوعی سال‌هاست در حال شکل‌گیری است و یک دستورالعمل جامع برای مدیریت هوش مصنوعی در اروپاست، اما می‌تواند به‌عنوان یک راهنما برای سایر دولت‌هایی که هنوز در تلاشند تا قوانینی برای این فناوری وضع کنند، عمل کند. قانون هوش مصنوعی هر محصول یا خدماتی را که از هوش مصنوعی استفاده می‌کند، پوشش می‌دهد، خواه این پلتفرم از یک غول فناوری از سیلیکون ولی باشد یا یک استارت‌آپ محلی. این محدودیت‌ها براساس ۴ سطح است و انتظار می‌رود اکثریت قریب به اتفاق سیستم‌های هوش مصنوعی در دسته‌بندی کم‌خطر قرار گیرند، مانند سیستم‌های توصیه محتوا یا فیلترهای اخبار جعلی. مارگرته وستاگر، معاون اجرایی کمیسیون اروپا گفت: «رویکرد اروپا اینگونه است که مردم را نسبت به فناوری در اولویت قرار می‌دهد و تضمین می‌کند که حقوق همه حفظ می‌شود.» اتحادیه اروپا با قانون هوش مصنوعی گام مهمی برداشته است تا اطمینان حاصل شود که استفاده از فناوری هوش مصنوعی به قوانین اتحادیه اروپا در اروپا احترام می‌گذارد. مقررات به‌صورت مرحله‌ای لازم‌الاجرا می‌شوند. سیستم‌های هوش مصنوعی که ریسک غیرقابل‌قبولی دارند، مانند سیستم‌های امتیازدهی اجتماعی که بر رفتار افراد تأثیر می‌گذارند، برخی از انواع سیستم‌های پلیس پیش‌بینی و تشخیص احساسات در مدارس و محل‌های کار، تا فوریه ۲۰۲۵ با ممنوعیت کلی مواجه خواهند شد. قوانینی که مدل‌های به‌اصطلاح همه‌منظوره هوش مصنوعی مانند سیستم GPT-4 OpenAI را پوشش می‌دهند تا آگوست ۲۰۲۵ اجرایی خواهند شد.

بازگشت رنو ۵

شرکت رنو به‌زودی خودرویی برپایه رنو۵ و با نام آلپاین ۲۹۰ را راهی بازار می‌کند

گزارش
ساسان شادمان‌منفرد
روزنامه‌نگار

رنو ۵، خودرویی بود که با قیافه ساده و دلنشین خود، به قلب میلیون‌ها نفر راه یافت. این خودرو کوچک و پرانرژی، نه تنها جاده‌ها، بلکه خاطراتی ناب و لحظاتی بی‌تکرار را هم طی کرد. برای بسیاری، رنو۵ نمادی از دوران جوانی، سفری بی‌پایان و همراهی بی‌نظیر در مسیرهای زندگی بود. رنو ۵ تنها یک خودرو نبود؛ بلکه دوست وفاداری بود که همراه با بسیاری از ما، لحظات تلخ و شیرین زندگی را تجربه کرد.

تولید در ۲نسل

رنو۵ یک خودروی هاچ‌بک کوچک با موتور و دیفرانسیل جلو و دارای ۳ یا ۵در است که توسط خودروساز فرانسوی رنو در ۲نسل تولید و به بازار عرضه شده است.
نسل اول بین سال‌های ۱۹۷۲ تا ۱۹۸۵ و نسل دوم بین سال‌های ۱۹۸۴ تا ۱۹۹۶ تولید شد. رنو۵ از سال ۱۹۷۲ تا ۱۹۸۶ پرفروش‌ترین خودروی فرانسه لقب گرفت و با تولید بیش از ۵.۵میلیون دستگاه در طول ۱۴سال، به محبوب‌ترین خودروی این کشور تبدیل شد.

رنو۵ جدید

چندی پیش شرکت آلپاین، به‌عنوان زیرمجموعه اسپرت رنو، مدل A290 را که یک خودروی الکتریکی مبتنی بر رنو۵ با فناوری موتور برقی است، معرفی کرد. اما به‌تازگی اعلام شد که A290 در ۴نسخه اصلی به بازار عرضه می‌شود: جی‌تی به‌عنوان نسخه پایه، جی‌تی پرمیموم، جی‌تی پرفورمنس و جی‌تی اس.

مشخصات نسخه پایه آلپاین A290

طول	عرض	وزن	باتری	برد
۳۹۹۰ میلی‌متر	۱۸۲۰ میلی‌متر	۱۴۷۹ کیلوگرم	۵۲ کیلووات	۳۸۰ کیلومتر

سرعت	قدرت	گشتاور	صفر تا ۱۰۰	قیمت
۱۶۰ Km/h	۱۸۰ اسب‌بخار	۲۸۵ نیوتن‌متر	۶/۴ ثانیه	۳۷۸۰۰ یورو

A290

نوستالژی دهه ۱۳۶۰

میانسال‌ها و پابه‌سن گذاشته‌ها در ایران با رنو ۵ خاطرات بسیار زیادی دارند. این خودروی پرطرفدار در ایران با موتور ۹۰۰سی‌سی و با قدرت ۳۸اسب‌بخار عرضه شد که حداکثر سرعت آن به ۱۴۰کیلومتر بر ساعت می‌رسید. البته بعدها مدل‌هایی با موتورهای قدرتمند ۱۱۰۰سی‌سی هم تولید و وارد بازار شد.

عدد خبر

۱۰ درصد

افزایش ظرفیت باتری آیفون ۱۶پرو و ۱۶پرومکس نسبت به مدل‌های قبلی، کاربران این برند گوشی هوشمند را امیدوارتر کرد. ظرفیت باتری آیفون ۱۶پرو ۳۵۷۷ میلی‌آمپرساعت و آیفون ۱۶پرومکس ۴۶۷۶ میلی‌آمپرساعت خواهد بود.

۵۰ درصد

میزان بهبود پیش‌بینی آب و هوا در مرکز پرتاب فضایی کیپ کارناوال با بهره از یک مدل هوش مصنوعی که از گوگل الهام گرفته شده است. این الگوریتم هوش مصنوعی تا ۴۰هزار برابر سریع‌تر از یک مدل آب‌وهوای معمولی اجرا می‌شود. این مدل هوش مصنوعی به اسپیس‌ایکس کمک می‌کند تا از اختلال در برنامه شلوغ پرتاب‌های خود در ساحل فضایی فلوریدا جلوگیری کند.

عکس‌نوشت

منفورترین شبکه‌های اجتماعی جهان

بسیاری از مردم این روزها ساعت‌های زیادی را در شبکه‌های اجتماعی می‌گذرانند. از این رو، مهم است که بدانیم، چه شبکه‌های اجتماعی بیشتر از همه مورد توجه هستند و کدام‌ها منفورترند! روزنامه دیلی‌میل در یک گزارش مفصل نوشت که براساس تحقیقات انجام‌شده، منفورترین شبکه‌های اجتماعی در دنیا مشخص شده‌اند. فیسبوک در صدر این جدول قرار دارد و در ۳۹کشور منفورترین بوده است. پس از آن، ردیت، ایکس، اینستاگرام و تردز منفورترین‌ها بوده‌اند.

آگهی مزایده فروش محصول سردرختی مرکبات واحد گلستان (نوبت دوم)

شرکت کشت و صنعت شهید مطهری (سهامی خاص) در نظر دارد **محصول سردرختی مرکبات باغ شصت کلاته در سطح ۳۲ هکتار از ارقام نارنگی میاگاوا و باغ ارم (هاشم آباد) در سطح ۲۳ هکتار از ارقام نارنگی میاگاوا و اکیتسو در استان گلستان** را از طریق برگزاری مزایده عمومی به فروش برساند متقاضیان می‌توانند برای **دریافت اسناد مزایده** در روزهای اداری از تاریخ درج آگهی تا پایان وقت اداری روزسه‌شنبه مورخ ۱۴۰۳/۰۵/۲۳ به آدرس **۱) دفتر مرکزی شرکت:** تهران، خیابان مفتح شمالی، پلاک ۲۳۴، طبقه اول واحد بازرگانی مراجعه و یا از سایت شرکت به آدرس www. Kesht – sanat .ir قسمت مزایده‌ها و مناقصه‌ها دریافت نمایند.
مهلت و محل تحویل اسناد: تا ساعت ۱۱ روز سه‌شنبه مورخ ۱۴۰۳/۰۵/۲۳ به دفتر مرکزی شرکت در تهران به آدرس فوق
زمان و مکان بازگشایی پاکتها: ساعت ۱۳ روز سه‌شنبه مورخ ۱۴۰۳/۰۵/۲۳ در دفترمرکزی شرکت در تهران به آدرس فوق
***برای کسب اطلاعات بیشتر و بازدید از باغات با شماره تلفن‌های ۸۸۸۴۳۶۹۷ داخلی ۱۱۴ واحد بازرگانی و شماره همراه ۰۹۱۱۲۷۳۷۷۸۹ آقای مهندس رضوانی تماس حاصل نمایید.**

آگهی مزایده عمومی فروش ماشین‌آلات و ادوات مستعمل بخش کشاورزی استان گلستان (نوبت دوم)

شرکت کشت و صنعت شهید مطهری (سهامی خاص) در نظر دارد تعدادی از ماشین آلات و ادوات مستعمل بخش کشاورزی خود را واقع در استان گلستان با مشخصات جدول ذیل، از طریق برگزاری مزایده عمومی به فروش رساند. متقاضیان می توانند برای **دریافت اسناد مزایده** در روزهای اداری از تاریخ درج آگهی تا روز سه‌شنبه مورخ ۱۴۰۳/۰۵/۲۳ به آدرس **۱) دفتر مرکزی:** تهران، خیابان مفتح شمالی ، پلاک ۲۳۴، طبقه اول واحد بازرگانی مراجعه و یا از سایت شرکت به آدرس www. Kesht – sanat .ir قسمت مزایده ها و مناقصه ها دریافت نمایند.
مهلت و محل تحویل پاکت پیشنهاد قیمت: تا ساعت ۱۱ روز سه‌شنبه مورخ ۱۴۰۳/۰۵/۲۳ به دفتر مرکزی شرکت در تهران به آدرس فوق
زمان و محل بازگشایی پاکات : ساعت ۱۲ روز سه‌شنبه مورخ ۱۴۰۳/۰۵/۲۳ در دفتر مرکزی شرکت در تهران به آدرس فوق
***میزان سپرده شرکت در مزایده:** بشرح جدول ذیل **به ازای هر دستگاه بصورت یکی از روشهای قید شده در فرم شرایط** می باشد.

ردیف	نام وسیله	تعداد	سپرده شرکت در مزایده (ریال)
۱	تراکتور فرگوسن ۱۵۰۰	۲	۵۰۰،۰۰۰،۰۰۰ برای هر دستگاه
۲	تراکتور فیات	۱	۱۰۰،۰۰۰،۰۰۰
۳	تراکتور سام	۱	۵۰۰،۰۰۰،۰۰۰
۴	سیکلو تیلر- شرکت گاسپاردو کشور ایتالیا	۲	۲۵۰،۰۰۰،۰۰۰ برای هر دستگاه
۵	ردیفکار گندم طرح روسی	۱	۵۰،۰۰۰،۰۰۰
۶	ردیفکار بوکان (shilan۲۵۰۰)	۱	۵۰،۰۰۰،۰۰۰
۷	ردیفکار سطلی پنبه	۱	۲۰،۰۰۰،۰۰۰

***برای کسب اطلاعات بیشتر و بازدید ازدستگاه‌ها با شماره تلفن‌های ۸۸۸۴۳۶۹۷-۰۲۱ داخلی ۱۱۴ و ۱۱۰ و شماره همراه ۰۹۱۲۸۴۷۶۴۰۷ آقای قره باش تماس حاصل نمایید.**

آگهی مزایده عمومی شماره ۱۰/ ۱۴۰۳

شهرداری منطقه هفت تهران در نظر دارد عملیات مشروح ذیل را از طریق برگزاری مزایده عمومی طی یک مرحله به بهره بردار واگذار نماید، بدینوسیله از کلیه اشخاص حقیقی و حقوقی واجد شرایط جهت شرکت در مزایده دعوت بعمل می‌آید.

ردیف	محل مورد بهره برداری	موضوع	مبلغ پایه سالانه بر اساس نظر کارشناس رسمی دادگستری (ریال)	سپرده شرکت در مزایده (ریال)	شرایط مورد نیاز	مدت قرارداد
۱	شهرداری منطقه ۷ واقع در خیابان سهروردی شمالی - خیابان قندی - جنب پارکینگ اندیشه	بهره برداری از یک دستگاه خودکار فروش (وندینگ ماشین)(نوبت دوم)	۶۰،۰۰۰،۰۰۰	۳۵۰،۰۰۰،۰۰۰	-	۱۲ ماه شمسی

۱- کلیه شرکت‌کنندگان موظف به ثبت نام در سامانه پیمانکاران (سامانه قراردادها) از طریق سایت www.Tehran.ir و ارائه پرینت آن می‌باشند.
۲- به اطلاع می رساند« اسناد مزایده از طریق تالار آگهی معاملات شهرداری تهران به نشانی business.tehran.ir قابل رویت و دریافت می باشد. »
۳- شرکت کنندگان مجاز به واریز وجه سپرده شرکت در مزایده به حساب سپرده ۱۰۰۷۸۵۰۶۰۰۸۷ منطقه نزد بانک شهر شعبه شهید قندی بنام شهرداری منطقه هفت تهران یا ارائه ضمانتنامه معتبر بانکی شرکت در مزایده می باشند.
۴- از بهره برداران داوطلب شرکت در مزایده دعوت می شود برای شرکت در مزایده فوق الذکر و کسب اطلاعات لازم و دریافت اسناد مربوطه به امور قراردادها واقع در میدان شهید قندی، ساختمان مرکزی شهرداری منطقه ۷ ، طبقه دوم مراجعه نمایند. (تلفن:۸۸۴۹۶۹۰۶) بهای پیشنهادی می بایست از حیث مبلغ مشخص و معین و بدون ابهام و خط خوردگی در پاکت «ب» به صورت لاک و مهر شده باشد. حداکثر زمان لازم برای بررسی پیشنهاد ها و تشخیص برنده مزایده و ابلاغ به برنده طبق مفاد آیین نامه معاملات شهرداری تهران عمل می شود. ارسال اسناد و مدارک تکمیل شده هیچ گونه تعهدی در زمینه انعقاد قرارداد با متقاضیان برای شهرداری منطقه هفت تهران ایجاد نمی‌کند و مهلت ارائه اسناد و دریافت پاکات ۱۰ روز از تاریخ انتشار آگهی مزایده می‌باشد.
۵- بدیهی است شرکت در مزایده و ارائه پیشنهاد به منزله قبول شروط و تکالیف مقرر در اسناد و مدارک مزایده و قوانین و مقررات شهرداری تهران و آئین‌نامه معاملات شهرداری تهران بوده و شهرداری در رد یک یا کلیه پیشنهادها مختار است. ضمناً مشروح شرایط مزایده در اسناد و مدارک مربوطه درج گردیده و شرکت‌کنندگان باید کلیه صفحات اسناد و مدارک مزایده را پس از مهر و امضا به ترتیب مقرر در اسناد، در پاکت‌های «الف» و «ب» دریافتی به صورت لاک و مهر شده قرار داده و تحویل دبیرخانه مرکزی، واقع در میدان شهید قندی، ساختمان مرکزی شهرداری منطقه ۷ ، طبقه همکف داده و رسید دریافت نمایند.
۶- پرداخت هزینه انتشار این آگهی و هزینه کارشناسی رسمی دادگستری به عهده برنده مزایده می‌باشد.
روابط عمومی شهرداری منطقه ۷

کودکان از ما می‌آموزند به طور مرتب ورزش کنیم

با همشهری در مترو دیده شوید
پذیرش آگهی ۰۲۱۸۱۹
تبلیغات محیطی ایستگاه‌های مترو
تبلیغات بدنه قطار
تبلیغات درون واگن‌ها

اهدای خون = اهدای زندگی