■حضرت امیر المؤمنین علی ع:
طمع یکی از دو بخش خواری است.

■ اذان ظهر: ۱۲:۰۱ ■ غروب آفتاب: ۱۹:۰۹
■ اذان مغرب: ۱۹:۲۹ ■ نیمه شب شرعی: ۲۳:۱۰
■ اذان صبح فردا: ۳:۱۲ ■ طلوع آفتاب فردا: ۴:۵۳

روزنامه اجتماعی، فرهنگی، اقتصادی

همشهری

■ پنجشنبه ۳ خرداد ۱۴۰۳ ■ سال سی‌ودوم ■ شماره ۹۱۰۵ ■ جهش تولید با مشارکت مردم

■ پذیرش آگهی: ۸۴۳۲۱۰۰۰
■ چاپ: همشهری
■ تلفن: ۴۸۰۷۵۰۰۰

■ توزیع و اشتراک:
موسسه نشرگستر امروز نوین
■ تلفن: ۹۱۳۰۴۱۴۲

■ دفتر مرکزی: تهران، خیابان ولیعصر (عج)، کوچه شهید سیدکمال قریشی، شماره ۱۴
■ کدپستی ۴۵۹۵۶-۱۹۶۶۶ ■ تهران، صندوق پستی ۱۹۳۹۵/۵۴۴۶
■ تلفن: ۲۳۰۲۳۰۰۰، نمابر: ۲۲۰۴۶۰۶۷

■ همشهری: www.hamshahrionline.ir
■ سایت روزنامه: newspaper.hamshahrionline.ir

صفحه آخر

صفحه‌آرا: علیرضا بهرامی

■ صاحب امتیاز: مؤسسه همشهری
■ مدیر مسئول: محسن مهدیان
■ سردبیر: دانیال معمار
■ دبیر تحریریه: مهدی علیپور
■ معاونان سردبیر: شهرام فرهنگی، علی عمادی، شاهین امین، حامد فوقانی، پروانه بهرام نژاد
■ مدیر فنی: حامد یزدانی
■ مدیر هنری: مهدی سلامی
■ دبیر عکس: امیر پناهپور

سیاسی و دیپلماتیک:
■ مدیر: حسین ارجلو
شهرنگار:
■ مدیر: سیمین برادران
■ دبیر: فهیمه طباطبایی
اقتصاد:
■ مدیر: محسن امین
■ دبیر: مریم موسی‌پور
تماشاگر:
■ مدیر: امیرمحمد یعقوب‌پور
■ دبیر: لیلی خرسند
ایرانشهر:
■ دبیر: زهرا عباسی

تندرستی:
■ مدیر: عیسی محمدی
■ دبیر: مریم سرخوش
سرنخ:
■ دبیر: جواد عزیزی
■ دبیر: محمد جعفری
دانستنیها:
■ مدیر: ساسان شادمان
■ دبیر: زهرا خلجی
سرزمین من:
■ مدیر: محمد باریکانی
فرهنگ شهر:
■ دبیر: علی ترابی

گزارش:
■ مدیر: مسعود میر
■ دبیر: فاطمه عسگری‌نیا
۲۴ (سینما و تلویزیون):
■ مدیر: سعید مروتی
■ دبیر: علیرضا محمودی
روز هفتم:
■ دبیر: مریم باقرپور
صفحه آخر:
■ دبیر: جواد نصرتی
طرح و گرافیک:
■ دبیر: محمدعلی حلیمی

حافظ
ای فروغ ماه حسن، از روی رخشان شما
آبروی خوبی از چاه زنخدان شما

جهان نما

عزای عمومی جهانی

کارنامه دومین رئیس‌جمهور شهید ایران در حوزه دیپلماسی، کارنامه پرباری است؛ ۲۸ سفر خارجی طی ۳۴ ماه در دوران ریاست جمهوری آیت‌الله رئیسی، حکایت از دیپلماسی موفق وی دارد. در عین حال، مراسم تشییع پیکر شهید رئیسی در تهران با حضور بسیاری از مقامات سیاسی و بین‌المللی و اظهارنظرها و واکنش‌های رسمی و غیررسمی به حادثه برای رئیس‌جمهور شهید ایران نشان داد که رئیسی در حوزه دیپلماتیک، خوش درخشید و توانست تراز دیپلماتیک ایران را در کمتر از ۴ سال به خوبی ارتقا بخشد. از همان روز نخست پس از اعلام رسمی حادثه منجر به شهادت برای رئیس‌جمهور ایران، کشورهای قابل توجهی به احترام شهادت رئیس‌جمهور ایران اعلام عزای عمومی کردند.

■ **۸ کشور:** مجموع کشورهایی که عزای عمومی اعلام کردند
■ **یک میلیارد و ۸۳۰ میلیون نفر:** جمعیت تحت‌تأثیر عزای عمومی در جهان به احترام رئیس‌جمهور ایران
■ **۲۴ درصد:** میزان جمعیت تحت‌تأثیر عزای عمومی برای شهید رئیسی در جهان
■ **۴ کشور:** عزای عمومی در کشورهای اعلام شده در غرب آسیا شامل لبنان، عراق، سوریه، ترکیه
■ **۲ کشور:** عزای عمومی در کشورهای اعلام شده در جنوب آسیا شامل هند و پاکستان
■ **۱ کشور:** عزای عمومی در کشورهای اعلام شده در آسیای مرکزی شامل تاجیکستان
■ **۱ کشور:** عزای عمومی در کشورهای اعلام شده در آمریکای لاتین شامل کوبا

غیرایرانیان چه می‌گویند؟

در واکنش به شهادت رئیس‌جمهور ایران در حادثه سقوط بالگرد، کاربران غیرفارسی زبان متعددی با زدن هشتگ ایران و رئیسی (به انگلیسی) نظرات خود را درباره حادثه برای رئیس‌جمهور ایران اعلام کردند. همچنین برخی کاربران عرب زبان نیز با هشتگ‌های #شهید_الخدمه_الرضویه، #شهداء_طریق_القدس، #شهید_الجمهوریه، #شهید_الامه_الاسلامیه به اظهارنظر درباره رئیس‌جمهور فقید ایران پرداختند.

■ **رضوان حیدر، روزنامه‌نگار هندی: اشاره به جمعیت بزرگ ایرانیان در مراسم تشییع**

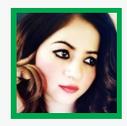
■ **فردوس فیزا، کاربر هندی: نوشتن پیام شیرها هرگز نمی‌میرند...!! و با هشتگ رئیسی به زبان هندی**

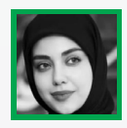
■ **سیده ایمن زهرا، کاربر اماراتی: انتشار تصاویر و فیلم‌های تشییع رئیس‌جمهور ایران با هشتگ انگلیسی رئیسی**

■ **دینا سلیمان، کاربر اندونزیایی: انتشار تصاویری از حضور رئیس‌جمهور فقید ایران در سازمان ملل با عنوان «روزهای تاریخی رئیس‌جمهور ایران»**

■ **حمزه ازهر سالم، روزنامه‌نگار پاکستانی: انتشار تصاویر حضور هیأت‌های خارجی و هیأت پاکستانی در مراسم ختم آیت‌الله رئیسی**

■ **داریو دانجلو، بلاگر ایتالیایی: انتشار تصاویر نماز مقام معظم رهبری بر پیکر آیت‌الله رئیسی**

■ **ذاکر علی تیاگی، کاربر هندی: اشاره به حضور میلیون‌ها نفر از مردم ایران در مراسم تشییع رئیس‌جمهور ایران**

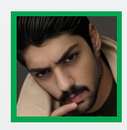
■ **سید حمزه، کاربر هندی: نشان دادن تصویر آیت‌الله رئیسی با جمله معروف «قهرمانان هرگز نمی‌میرند»**

■ **حسن ادیب حیدر، استاد دانشگاه لبنانی: ستایش جایگاه رئیس‌جمهور ایران با هشتگ #شهید_الجمهوریه**

■ **فایز الغانم، کاربر عربی: انتشار مراسم تشییع شهید رئیسی با هشتگ #شهید_الامه_الاسلامیه**

ادای احترام جهان به رئیس‌جمهور شهید

حضور مقامات ۶۸ کشور جهان در تهران

مراسم یادبود شهادت رئیس‌جمهور و وزیر خارجه ایران، عصر دیروز با حضور سران، مقامات ارشد و فرستاده‌های ویژه بیش از ۷۰ کشور و نهاد بین‌المللی در سالن اجلاس سران برگزار شد.

امیر قطر، رهبر ملی ترکمنستان، روسای جمهور تونس، سوریه و تاجیکستان، نخست‌وزیران عراق، پاکستان، ارمنستان و سوریه، روسای مجالس لبنان، الجزایر و...، معاون روسای جمهور ترکیه و هند، معاونان نخست‌وزیران قرقیزستان، چین و افغانستان و...، و چند ده وزیر خارجه، مهمان ویژه این مراسم بودند.

برخی از مقامات خارجی، از جمله رئیس جمهور تونس و وزیر خارجه مصر، برای نخستین بار به تهران سفر کرده بودند تا به شهیدان حادثه سقوط بالگرد در ریاست‌جمهوری، ادای احترام کنند.

برخی از این مقامات، از جمله نخست‌وزیران عراق و ارمنستان و رئیس حماس، پیش از این مراسم، به حضور مقام معظم رهبری رفتند و با ایشان دیدار کردند.

همچنین مهمانان شامل خبرنگارانی از غزه و فیلمسازان، مستندسازان و خبرنگارانی از کشورهای مختلف دنیا بودند که همزمان با حضورشان در ایران پس از سانحه و در نتیجه شهادت رئیس‌جمهور و همراهانشان قرار گرفتند و امروز در این آیین شرکت کردند.

برخی از این سران و هیأت‌های شرکت‌کننده در این مراسم، به این شرح هستند:

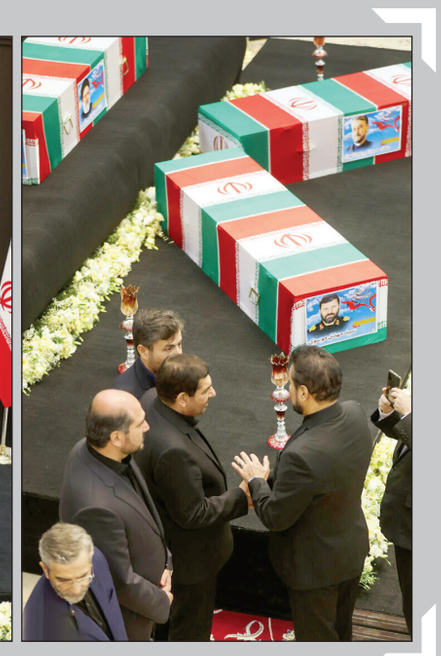

فهرست کشورهای مهمان

بیش از ۶۸ نفر از سران و مقامات ارشد کشورها و سازمان‌های منطقه‌ای و بین‌المللی با حضور در محل سالن اجلاس سران تهران به مقام رئیس‌جمهور شهید و همراهان شهیدش ادای احترام کردند.

سران کشورها

امیر قطر، رهبر ملی ترکمنستان، روسای جمهور تونس، تاجیکستان، نخست‌وزیران عراق، پاکستان، ارمنستان، آذربایجان، گرجستان و سوریه

نخست‌وزیر ارمنستان:
حضور امروز ما در تهران فراتر از یک دیدار رسمی و دولتی و ناشی از روابط و علاقمندی صمیمی و شخصی بنده نسبت به رئیسی و امیرعبداللهیان است... امیدوارم در سال‌های طولانی پیش‌رو نیز همواره روابط صمیمانه، دوستانه و رو به گسترشی با یکدیگر داشته باشیم.

محمد شیاع السودانی، نخست‌وزیر عراق:
تصاویری که من امروز از تلویزیون دیدم پیام‌های روشنی داشت که مهمترین پیام آن، عمق ارتباط مستحکم مردم با مسئولان در جمهوری اسلامی، به‌رغم همه فشارها و تحریم‌ها و این حادثه ناگوار است. پیام دیگر حضور میلیونی مردم در مراسم تشییع این است که باید به مردم خدمت کرد و این تشییع باشکوه، نتیجه خدمت به مردم است و این درس باید سرلوحه ما در عراق نیز باشد.

قیس سعید رئیس جمهور تونس برای اولین بار به ایران آمد

روسای مجالس

لبنان، الجزایر، قزاقستان، مالی، اتیوپی، دومای روسیه و رؤسای مجلس قانونگذاری و مجلس عالی ازبکستان

رئیس مجلس لبنان در محضر مقام معظم رهبری

معاونین روسای جمهور

ترکیه و هند و معاونان نخست‌وزیران قرقیزستان، ارمنستان، چین، افغانستان و صربستان ازجمله مقامات ارشدی هستند که با حضور در محل سالن اجلاس سران تهران و عرض تسلیت به سرپرست ریاست‌جمهوری، به مقام شهید دکتر سیدابراهیم رئیسی و یاران شهیدش ادای احترام کردند.

فرستادگان ویژه

وزیر مشاور در امور نخست‌وزیری اردن، وزیر مدیریت منطقه‌ای و زیرساخت ارمنستان، وزیر کشاورزی و امنیت غذایی مالزی، وزیر امور مجاهدان الجزایر، وزیر مشاور در امور توسعه روستایی سریلانکا، وزیر بازرگانی پاکستان، وزیر کشور پاکستان، وزیر اطلاع‌رسانی و تبلیغات پاکستان، وزیر فرهنگ و میراث ملی پاکستان، عضو کابینه صربستان، وزیر مشاور ریاست‌جمهوری نیکاراگوئه، وزیر شهرسازی دولت‌های محلی و خدمات عمومی مالدیو به‌عنوان فرستاده ویژه رئیس‌جمهور، وزیر اوقاف و امور دینی عمان به‌عنوان فرستاده ویژه سلطان، وزیر مشاور صربستان و وزیر مشاور امارات.

وزرای امور خارجه

امارات، لبنان، مصر، تونس، عربستان سعودی، کویت، ازبکستان، تاجیکستان، بلاروس، ارمنستان، آذربایجان، سریلانکا، افغانستان، پاکستان، بحرین، ونزوئلا و ترکیه.

وزیر خارجه مصر برای اولین بار به ایران آمد.

مقامات بین‌المللی

رئیس دفتر سیاسی حماس، نایب‌رئیس مجلس اعلای شیعیان لبنان، ۳ نفر از نمایندگان پارلمان آذربایجان، ۲ نفر از نمایندگان پارلمان ترکیه از حزب سعادت، رئیس و نایب‌رئیس مجلس اعلای اسلامی اتیوپی، دبیرکل سازمان همکاری شانگهای و دبیرکل کنفرانس تعامل و اعتمادسازی در آسیا (سیکا)، رئیس حکومت اقلیم کردستان عراق، سخنگو و رئیس هیأت مذاکره‌کننده دولت نجات ملی یمن و فرستاده ویژه سنگاپور نیز ضمن عرض تسلیت به سرپرست ریاست‌جمهوری، به مقام شهید دکتر رئیسی و همراهانش ادای احترام کرده و یاد آنان را گرامی داشتند.

اسماعیل هنیه، رئیس دفتر سیاسی حماس در محضر مقام معظم رهبری

دفاتر یادبود در سراسر جهان: همزمان با مراسم بزرگداشت شهیدان خدمت در ایران، سفارتخانه ها و دفاتر نمایندگی ایران در سراسر جهان هم میزبان مقامات کشورهای میزبان بود و دفاتر یادبودی به همین مناسبت در این محل ها قرار داده شد تا مقامات، به یاد رئیس جمهور و وزیر خارجه و دیگر شهدای حادثه سقوط بالگرد، چیزی به یادگار بنویسند و امضا کنند. یکی از ارشدترین مقاماتی که در نمایندگی های ایران شرکت کرد، فومیو کیشیدا، نخست وزیر ژاپن بود که در توکیو در سفارتخانه ایران حاضر شد و ضمن امضای دفتر یادبود، با اهدای گل یاد رئیس جمهور شهید ایران را گرامی داشت. علاوه بر مقامات، مردم و ایرانی های خارج از ایران هم به سفارتخانه های کشورمان در سراسر دنیا رفته و برای بزرگداشت شهدای خدمت، دفتر یادبود را امضا کرده یا گل اهدا کرده اند.

دفتر یادبود سفارت ایران در کره جنوبی

نخست وزیر ژاپن در سفارت ایران

کیوسک

تشییع خادم الرضا و همراهان از نگاه رسانه های جهان

مراسم تشییع پیکر شهیدان سیدابراهیم رئیسی رئیس‌جمهور، و حسین امیرعبداللهیان وزیر خارجه فقید ایران و همراهانشان در تهران با حضور گسترده مردم و ده‌ها هیأت عالی‌رتبه خارجی بازتاب گسترده‌ای در رسانه‌های جهان داشت.

روزنامه گلوبال تایمز [چین]
عزاداران ایرانی برای بدرقه رئیس‌جمهور و وزیر خارجه فقید ایران گردهم آمدند. به گفته وزارت خارجه چین، این حادثه تراژیک هیچ تأثیری بر روابط ۲ کشور نخواهد داشت.

روزنامه ال پائیس [اسپانیا]
مراسم تشییع حسین امیرعبداللهیان، وزیر خارجه و ابراهیم رئیسی، رئیس‌جمهور ایران در تبریز با حضور شمار زیادی از مردم این شهر برگزار شد.

روزنامه نیویورک تایمز [آمریکا]
تعداد زیادی از مردم ایران در مراسم یادبود سید ابراهیم رئیسی، رئیس‌جمهور و حسین امیرعبداللهیان، وزیر امور خارجه این کشور شرکت کردند.

روزنامه گاردین [انگلیس]
مراسم عزاداری برای ابراهیم رئیسی، رئیس‌جمهور ایران، با حضور شمار زیادی از ایرانیان در تهران ازجمله میدان ولیعصر برگزار شد.

خبرگزاری رویترز [آمریکا]
مراسم عزاداری رئیسی با حضور رهبر این کشور در شرایطی برگزار شد که ایران برای انتخاب رئیس‌جمهور بعدی خود انتخابات برگزار می‌کند.

خبرگزاری فرانس ۲۴ [فرانسه]
ایران با حضور میلیونی مردم مراسم تشییع پیکر ابراهیم رئیسی رئیس‌جمهور ایران و همراهانش را در تهران برگزار کرد.

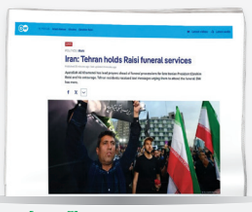

خبرگزاری دویچه‌وله [آلمان]
رهبر ایران پیش از تشییع پیکر رئیس‌جمهوری فقید ایران و همراهانش اقامه نماز کرد. پس از اقامه نماز تابوت‌ها بر دوش مردمی که شعار «مرگ بر آمریکا» سرمی‌دادند تا ساختمان دانشگاه تهران بدرقه شد.

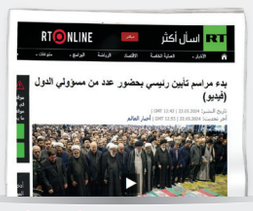

خبرگزاری راشاتودی [روسیه]
میلیون‌ها نفر از مردم ایران در مراسم تشییع پیکر رئیس‌جمهور و همراهانش شرکت کردند. بیش از ۴۰ هیأت عالی رتبه خارجی نیز در این مراسم در تهران شرکت کردند.