انتظامی

آزادی گروگان ۱۵ساله

پسر ۱۵ساله که اواخر بهمن‌ماه از سوی آدم‌ربایان در شهرستان رودان ربوده شده بود، توسط پلیس آزاد شد. این پسر نوجوان هنگامی که منتظر سرویس مدرسه بود، توسط سرنشینان یک پژو ربوده شد و آدم‌ربایان قصد اخاذی از خانواده‌اش را داشتند که با تلاش پلیس استان هرمزگان، آزاد شد و به آغوش خانواده‌اش بازگشت.

نجات

پلیس، فرشته نجات دختر جوان شد

دختر جوانی که قصد داشت به زندگی خود پایان دهد، با کمک مأموران پلیس از تصمیمش منصرف شد. این حادثه در همدان رخ داد و دختر جوان که نمی‌خواست به اجبار خانواده‌اش ازدواج کند، قصد خودکشی در بلوار یادگار امام این شهر را داشت که با حضور پلیس و صحبت‌های مأموران از تصمیم خود منصرف شد.

پس از انتشار گزارش همشهری درباره جوان محکوم به قصاص، خیران به کمک او شتافتند

نجات از قصاص با کمک همشهری و خیران

گزارش

محمد جعفری
روزنامه‌نگار

انتشار گزارشی در همشهری درباره کلاهبرداری از خانواده یک محکوم به قصاص بازتاب وسیعی داشت و موجب شد شهروندان از شهرهای مختلف برای تهیه دیه کمک کنند تا اینکه سرانجام در آستانه جشن نیمه شعبان مبلغ مورد نیاز فراهم شد و مرد جوان از چوبه‌دار نجات پیدا کرد. به گزارش همشهری، شهریورماه سال ۹۷ به پلیس شهرستان بردسیر واقع در استان کرمان خبر رسید که در درگیری بین ۲جوان یکی از آنها با ضربه چاقو به قتل رسیده است. شواهد نشان می‌داد که این دو جوان سال‌ها با یکدیگر دوست بودند اما از مدتی قبل با یکدیگر دچار اختلاف شده بودند که درنهایت این درگیری اتفاق افتاد. متهم به قتل که آن زمان ۲۶ساله بود یک روز بعد از قتل خودش را تسلیم کرد. او به درگیری اعتراف کرد اما گفت ضربه چاقو به شکل ناخواسته و در کشمکش به مقتول اصابت کرده است. اظهارات او در شرایطی بود که شواهد نشان می‌داد که او روز حادثه چاقویی به همراه نداشت. او در ادامه صحنه قتل را بازسازی کرد و مدتی بعد در دادگاه محاکمه و به قصاص محکوم شد.

تولد فرزند در نبود پدر

مراحل رسیدگی به پرونده مرد جوان در شرایطی ادامه داشت که در نبود او، همسرش که باردار بود فارغ شد و پسرشان به دنیا آمد. مرد جوان آرزو داشت که هنگام به دنیا آمدن پسرش کنار همسرش باشد اما درگیری و قتل سبب شد که او پشت میله‌های زندان خبر به دنیا آمدن فرزندش را بشنود و حسرت به دل بماند. او روزهای سختی را در زندان می‌گذراند و اولیای دم نیز برای اجرای حکم قصاص پافشاری می‌کردند. آنها حاضر به بخشش نبودند و می‌گفتند هر طور که شده قاتل باید قصاص شود.

در دام کلاهبردار حرفه‌ای

خانواده مرد جوان به‌دنبال راهی برای نجات او بودند. بعد از بارها رایزنی و واسطه قرار دادن افراد مختلف، اولیای دم حاضر شدند تا از قصاص صرف‌نظر کنند؛ اما شرط کردند که قاتل باید ۴میلیارد تومان به‌عنوان دیه به آنها پرداخت کند. خانواده مرد جوان همه دارایی‌شان را فروختند اما به ۴میلیارد تومان نرسید. در این بین زنی به آنها مراجعه و خودش را خیر معرفی کرد. او که توانسته بود اعتماد خانواده مرد محکوم به قصاص را جلب کند از آنها خواست پولی را که فراهم کرده‌اند به او بدهند و خودش هم بقیه پول را پرداخت می‌کند. همین اشتباه بزرگ کافی بود تا این زن یکباره فراری شود. شمارش معکوس برای اجرای حکم قصاص در شرایطی ادامه داشت که خانواده مرد محکوم به قصاص همان پول خودشان را هم از دست داده بودند.

گزارش همشهری

مرد محکوم به قصاص و خانواده‌اش در شرایط سختی به سر می‌بردند و همه‌چیز برای‌شان تمام‌شده بود. در این شرایط بود که همشهری در گفت‌وگویی با همسر فرد محکوم به قصاص به روایت آنچه اتفاق افتاده بود پرداخت. این زن در این گفت‌وگو جزئیات کلاهبرداری زن شیاد را شرح داد و گفت: پسرمان هر روز بزرگ‌تر می‌شود اما شوهرم نمی‌خواهد فرزندمان او را در لباس زندان ببیند. من هم به پسرم گفتم پدرت سفر است اما سرانجام او هم فهمید که چه اتفاقی افتاده است. حالا هم اولیای دم تا اسفندماه به ما فرصت داده‌اند تا ۴میلیارد تومان فراهم کنیم و اگر نتوانیم این کار را انجام دهیم حکم اجرا می‌شود.

وقتی خیران دست به کار می‌شوند

گزارش همشهری درباره کلاهبرداری از خانواده این زندانی و دوری او از فرزندش در شبکه‌های اجتماعی بازتاب گسترده‌ای داشت و باعث شد افراد خیر زیادی برای کمک به نجات این جوان کمک کنند. ازجمله افرادی که تاکنون برای نجات محکومان به قصاص پیشقدم شده، مریم کارگر دستجردی است. او با بازنشر این گزارش از افراد خیر کمک خواست و از همان زمان بود که برای نجات این جوان و به احترام گذشت خانواده مقتول، یک ایران بسیج شدند و کمک‌ها آغاز شد.

خانواده محکوم به قصاص حدود یک‌میلیارد تومان فراهم کرده بودند و در این مدت نیز با کمک خیران ۳میلیارد تومان دیگر نیز فراهم شد تا اینکه سرانجام روز چهارشنبه و در آستانه جشن نیمه شعبان اولیای دم با دریافت دیه رضایت‌نامه را امضا کردند تا مرد جوان از چوبه‌دار نجات پیدا کند و برای آزادی از زندان و در آغوش کشیدن فرزندش امیدوار شود.

مکث

دست خیران را می‌بوسم

بعد از امضای رضایت، یکی از افرادی که بیشتر از همه خوشحال است مادر این زندانی است. او که در این سال‌ها سختی‌های زیادی کشیده در این‌باره به همشهری می‌گوید: اول از همه دست پدر و مادر مقتول و بعد هم دست خیران را می‌بوسم که باعث نجات پسرم شدند. در این مدت که ما چندین مرتبه برای گرفتن رضایت به خانه پدر و مادر مقتول رفتیم، آنها هیچ وقت به ما بی‌احترامی نکردند. آنها فقط برای جوان از دست داده‌شان گریه می‌کردند و هیچ وقت حرف زشتی به ما نزدند. ما هم آنها را درک می‌کردیم. اگر هم حرفی می‌زدند، حق داشتند. جوان‌شان را از دست داده بودند و داغدار بودند.

این زن ادامه می‌دهد: بعد از چند مرتبه که بزرگان منطقه را واسطه قرار دادیم آنها به گرفتن دیه رضایت دادند. ما همه خانه و زندگی‌مان را فروخته بودیم که در دام یک کلاهبردار گرفتار شدیم و هرچه داشتیم بر باد رفت. هرچه کردیم نتوانستیم این کلاهبردار را پیدا کنیم و هر لحظه امکان داشت حکم قصاص صادر شود اما به لطف خدا و با انتشار گزارشی در روزنامه همشهری افراد خیر به ما کمک کردند تا بتوانیم دیه را جور کنیم و پسرم از قصاص نجات پیدا کند. این زن ضمن تشکر از روزنامه همشهری از همه افرادی که در این مدت برای نجات پسرش تلاش کردند تشکر کرد و گفت: دعای خیرم همیشه پشت سر خیران و افرادی است که واسطه نجات پسرم شدند.

رویداد

اتصال سیم برق، دلیل آتش‌سوزی بیمارستان گاندی

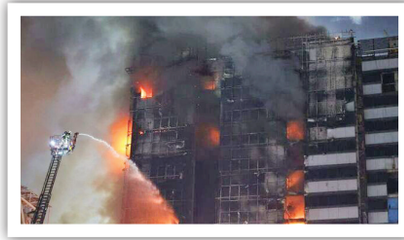

یک‌ماه پس از آتش‌سوزی گسترده در بیمارستان گاندی علت اصلی این حادثه اعلام شد. به گزارش همشهری، شامگاه ۵بهمن امسال، آتش‌سوزی گسترده‌ای که از نمای ساختمان بیمارستان گاندی تهران آغاز شده بود، بیش از ۲۰۰آتش‌نشان پایتخت را به محل حادثه کشاند و با تلاش نفسگیر آنها، حریق بدون هیچ مصدوم و تلفاتی مهار شد. پس از این حادثه شایعات زیادی درباره علت آتش‌سوزی منتشر شد تا اینکه سیدجلال ملکی، سخنگوی آتش نشانی تهران با استناد به گزارش کارشناسان آتش‌سوزی علت اصلی حریق را اتصال سیم برق عنوان کرد. وی گفت: در طبقه ۱۶هتلینگ بیمارستان، یک انباری حدودا ۲۰متری قرار داشت که بررسی‌ها نشان می‌دهد اتصال سیم برق در این انبار، همانند همان اتفاقی که در ساختمان پلاسکو رخ داد، ابتدا باعث آغاز کندسوزی شده و بعد آتش به نمای ساختمان سرایت کرد.

جنایت در عروسی

درگیری دسته‌جمعی در یک عروسی در شهرستان علی‌آباد کتول، ۱۰نفر را راهی بیمارستان کرد و جان یک نفر را گرفت. به گزارش همشهری، چند روز پیش در جریان یک مراسم عروسی که در یکی از روستاهای علی‌آباد کتول در استان گلستان برپا بود، بین ۲ نفر بر سر اختلافات قبلی یک درگیری رخ داد. این درگیری در چشم بر هم زدنی تبدیل به یک دعوای دسته‌جمعی شد که جان یک نفر را گرفت و ۱۰نفر را راهی بیمارستان کرد. ماموران پلیس عامل جنایت را هنگام فرار به استان همسایه دستگیر کردند که تحقیقات از او ادامه دارد.

داخلی

سارقانی که فقط زانتیا می‌دزدیدند

۲سارق حرفه‌ای که فقط خودروهای زانتیا را سرقت می‌کردند از سوی پلیس آگاهی اصفهان دستگیر شدند.

به‌گزارش همشهری، تحقیقات برای دستگیری این دو سارق زمانی آغاز شد که پلیس با شکایت‌های مشابهی درباره سرقت خودروهای زانتیا روبه‌رو شد. به‌گفته سرهنگ حسین تُرکیان، رئیس پلیس آگاهی استان اصفهان، همه شواهد از این حکایت داشت که تمامی خودروهای زانتیا با یک شگرد از سوی یک باند سرقت شده‌اند. بنابراین با پیگیری سرنخ‌های به‌جا مانده در صحنه سرقت‌ها، هویت یکی از متهمان شناسایی و وی در یک عملیات ضربتی دستگیر شد. رئیس پلیس آگاهی اصفهان ادامه داد: با دستگیری این فرد همدست او نیز به دام پلیس افتاد و آنها در تحقیقات به سرقت ۸خودروی زانتیا اعتراف کردند که تحقیقات از آنها ادامه دارد.

داماد عصبانی جنایت آفرید

مرد جوان که به‌دنبال اختلاف خانوادگی با همسرش، پدر زن و باجناقش را هدف شلیک گلوله قرار داده بود دستگیر شد.

به گزارش همشهری، چند روز پیش مأموران پلیس آگاهی استان البرز در جریان تیراندازی مرگبار در خانه‌ای در شهر جدید مهستان قرار گرفتند و راهی آنجا شدند. بررسی‌ها نشان می‌داد که در جریان این تیراندازی مردی حدودا ۵۱ساله به قتل رسیده و مرد جوانی مجروح شده است. پس از انتقال مجروح حادثه به بیمارستان، تحقیقات آغاز و مشخص شد که عامل تیراندازی داماد خانواده بوده است. بررسی‌ها نشان می‌داد که این مرد جوان به‌دنبال اختلاف با همسرش با خانواده او درگیر شده و در جریان این درگیری با کلت کمری اقدام به تیراندازی به‌سوی باجناق و پدرزنش کرده است. او پس از قتل پدرزنش و مجروح کردن باجناقش از محل حادثه گریخته بود که کارآگاهان با شگردهای پلیسی، با وی تماس گرفته و پس از گفت‌وگو با این مرد و هدایت او به اداره پلیس، وی را بازداشت کردند. به‌گفته سرهنگ حکمت‌الله شجاعی، رئیس پلیس آگاهی استان البرز، با دستگیری متهم و کشف یک قبضه سلاح گرم از او تحقیقات تکمیلی در این پرونده ادامه دارد.

سابیر

آگهی مناقصه عمومی

شرکت سابیر در نظر دارد از طریق برگزاری مناقصه عمومی نسبت به «خرید ماشین‌آلات ریلی تجهیزات تعمیرگاهی شامل ۱- شانتر ۲- درزین جرثقیل دار ۳- خودرو امداد به همراه متعلقات آن» برای پروژه خط ۲ قطار شهری کرج اقدام نماید.

لذا علاقمندان می‌توانند جهت اطلاع از شرایط و دریافت اسناد مناقصه، از روز **شنبه** مورخ **۱۴۰۲/۱۲/۰۵** لغایت **چهارشنبه** مورخ **۱۴۰۲/۱۲/۰۹** ضمن هماهنگی با تلفن ۸۸۰۴۸۳۱۸، به دفتر شرکت سابیر واقع در تهران بزرگراه همت، شیخ بهایی جنوبی، مجتمع ونک پارک برج پنجم (الوند)، امور قراردادها مراجعه نمایند.

شماره ۲۶/ق/۱۴۰۲ — نوبت اول

آگهی مناقصه عمومی

صنایع شهید زین‌الدین در نظر دارد اقلام مشروحه ذیل طبق مشخصات مندرج در اسناد مناقصه را از طریق برگزاری مناقصه عمومی از تامین کنندگان واجد شرایط خریداری نماید.

از متقاضیان محترم که دارای توانایی و رزومه کاری می‌باشند، دعوت می‌شود حداکثر به مدت ۷ روز از تاریخ درج نوبت دوم این آگهی جهت ارائه رزومه و سوابق کاری و دریافت اسناد شرکت در مناقصه و همچنین ارائه پیشنهاد قیمت به جز ایام تعطیل و پنجشنبه‌ها در ساعات اداری (۸ الی ۱۵) به نشانی کیلومتر ۳۵ جاده خاوران، پاکدشت، پارچین، صنایع شهید زین‌الدین، معاونت بازرگانی و یا جهت کسب اطلاعات بیشتر با تلفکس ۳۶۰۷۶۷۳۴ -۰۲۱ ۳۶۰۷۶۲۵۵-۰۲۱ تماس حاصل نمایند.

- ارائه مدارک مذکور هیچگونه حقی را برای متقاضیان جهت شرکت در مناقصه ایجاد نخواهد کرد و این صنایع در رد یا قبول هر یک از پیشنهادها مختار است.
- ضمنا هزینه درج آگهی به عهده برنده مناقصه خواهد بود و اسناد مناقصه به شرکت‌های تایید شده تحویل می‌گردد.

۱- لوکوموتیو برقی ۲/۵ تنی — یک دستگاه
۲- واگن معدنی ۸۰۰ لیتری — ۱۰ عدد

روابط عمومی صنایع شهید زین‌الدین

نوبت دوم

آگهی دعوت به مجمع عمومی عادی بطور فوق العاده شرکت خدماتی شهرک صنعتی خلخال (سهامی خاص)

ثبت شده به شماره ۱۰۲۸ و شناسه ملی ۱۴۰۰۳۶۸۲۵۱

نظر به حد نصاب نرسیدن تعداد سهامداران حاضر در مجمع عمومی عادی بطور فوق العاده در تاریخ ۱۴۰۲/۱۱/۳۰ ساعت ۱۱ صبح (موضوع آگهی نوبت اول) برای رسمیت یافتن مجمع بدینوسیله به اطلاع کلیه سهامداران محترم شرکت خدماتی شهرک صنعتی خلخال سهامی خاص به شماره ۱۰۲۸ و شناسه ملی ۱۴۰۰۳۶۸۲۵۱ می رساند که مجمع عمومی عادی بطور فوق العاده شرکت در تاریخ ۱۴۰۲/۱۲/۲۱ در ساعت ۱۱ صبح و در آدرس: خلخال جاده قدیم خوجین - خیابان صنعت میدان کارآفرین کدپستی ۵۶۸۱۷۳۲۶۹۱ تلفن ۳۲۴۵۱۰۴۵ - ۰۴۵ تشکیل خواهد شد از کلیه سهامداران محترم درخواست می شود در جلسه مجمع عمومی عادی بطور فوق العاده حضور یابند.

دستور جلسه:

۱- انتخاب اعضای اصلی و علی البدل هیئت مدیره برای مدت دو سال
۲- انتخاب بازرس اصلی و بازرس علی البدل برای مدت یک سال مالی
۳- انتخاب روزنامه کثیرالانتشار
۴- تصویب ترازنامه و صورتحساب سود و زیان سالهای ۱۳۹۳ لغایت ۱۴۰۱

اعضاء هیات مدیره شرکت خدماتی شهرک صنعتی خلخال (سهامی خاص)

تاریخ انتشار: ۱۴۰۲/۱۲/۰۵

آگهی دعوت مجمع عمومی فوق العاده (نوبت سوم) شرکت تعاونی مسکن ارتباطات شماره ثبت ۷۹۲۲۹

باتوجه به عدم حصول حد نصاب قانونی مجمع عمومی فوق العاده نوبت دوم مورخ ۱۴۰۲/۱۲/۰۴ و عدم رسمیت جلسه مجمع عمومی مذکور، بدینوسیله از کلیه اعضای محترم شرکت تعاونی دعوت بعمل می‌آید تا شخصا یا وکالتا در مجمع عمومی فوق العاده نوبت سوم که راس ساعت ۹/۳۰ روز جمعه مورخ ۱۴۰۲/۱۲/۱۸ در سالن مجموعه ورزشی فرهنگی کارگران تهران واقع در کیلومتر ۷ بزرگراه فتح (شهید متوسلیان) جنب پل کن تشکیل می‌گردد حضور بهم رسانند.

توجه : در صورتی که هریک از اعضاء نتوانند در مجمع فوق حضور یابند می‌توانند استفاده از حق خود را برای حضور و اعمال رای در مجمع عمومی به یک نماینده تام الاختیار واگذار نمایند.

تعداد آراء وکالتی هر عضو حداکثر سه رای و هر شخص غیر عضو تنها یک رای خواهد بود.

بدین منظور حضور عضو متقاضی اعطای نمایندگی به همراه نماینده خود جهت صدور تاییدیه نمایندگی حداکثر تا یک روز قبل از برگزاری مجمع عمومی فوق‌الذکر در دفتر شرکت تعاونی واقع در خیابان آزادی ایستگاه استاد معین خیابان شهید اکبری جنب نمایندگی ساپیا بن بست لاله پلاک ۱۱ طبقه اول الزامی است، تا پس از احراز هویت طرفین (عضویت متقاضی و اهلیت نماینده)، وکالتنامه توسط آقای محمد کرامت نماینده هیات مدیره و آقای مهرداد امانی بازرس تعاونی تایید و ورقه ورود به مجمع برای نماینده صادر گردد.

چنانچه وکالتنامه حضور در مجمع در دفاتر اسناد رسمی تنظیم شده باشد مراجعه و حضور وکیل حداکثر تا یک روز قبل از برگزاری مجمع عمومی به نشانی فوق جهت اخذ ورقه ورود به مجمع الزامی است.

جلسه مجمع با حضور هر تعدادی از اعضاء رسمیت خواهد داشت و تصمیماتی که اتخاذ می‌گردد برای کلیه اعضاء (اعم از غایب و حاضر) نافذ و معتبر خواهد بود.

دستور جلسه : ۱- اصلاح ماده ۶ اساسنامه موضوع تمدید مدت فعالیت تعاونی
۲- اصلاح ماده ۵ اساسنامه در خصوص تغییر ادرس شرکت تعاونی
۳- اصلاح بند ب ماده ۱۲ اساسنامه (شرایط اختصاصی)

((ارائه اصل و کپی کارت ملی و مستندات عضویت در تعاونی جهت ورود به جلسه مجمع الزامی می‌باشد))

هیات مدیره

فراخوان مناقصه عمومی (دومرحله‌ای)

شرکت ساختمانی و شهرسازی واوان در نظر دارد "عملیات اجرایی دیوارچینی و وال پستهای پروژه برج مسکونی مروارید کیش" واقع درقطعه زمین VC-6 را ازطریق مناقصه عمومی دو مرحله ا ی و با شرایط ذیل به پیمانکار واجد شرایط واگذار نماید.

۱) برآورد تقریبی اجرای پروژه بر اساس فهرست بهای سال ۱۴۰۲ رشته های ابنیه، تاسیسات مکانیکی و برقی به مبلغ ۱,۰۰۰,۰۰۰,۰۰۰,۰۰۰ (یک هزار میلیارد) ریال می باشد.
۲) زیربنای ساختمان ۲۸۵۵۰ متر مربع در ۱۵ طبقه (یک طبقه زیرزمین بعنوان پارکینگ، همکف بعنوان فضای عمومی و مشاعات و ۱۳ طبقه روی همکف) با کاربری مسکونی می باشد.
۳) شرکت کننده در مناقصه بایستی سابقه کار مرتبط با موضوع مناقصه را داشته و دارای پایه یک رشته ابنیه از سازمان برنامه و بودجه باشد.
۴) مدت اجرای پروژه ۷ (هفت) ماه شمسی می باشد.
۵) مبلغ تضمین شرکت در مناقصه ۴۰,۰۰۰,۰۰۰,۰۰۰ ریال که بایستی بصورت ضمانتنامه بانکی و یا چک تضمین شده بانکی از سوی شرکت کننده در مناقصه ارائه گردد.
۶) مبلغ خرید اسناد مناقصه ۵۰/۰۰۰/۰۰۰ ریال می باشد که بایستی به شماره حساب متمرکز بانک ملت، گلفام آفریقا به شماره ۸۸۸۰۰۹۹۹۶۷ در وجه شرکت ساختمانی و شهرسازی واوان واریز گردد.
۷) زمان تسلیم پاکات(الف، ب و ج) آخر وقت اداری مورخ ۱۴۰۲/۱۲/۲۴ و بازگشایی پاکات الف و ب در مورخ ۱۴۰۲/۱۲/۲۶ می باشد.
۸) اطلاعات تکمیلی در اسناد مناقصه درج گردیده، ضمن اینکه متقاضیان می توانید جهت کسب اطلاعات بیشتر، حداکثر سه روز پس از درج آگهی به شماره تلفن ۸۸۶۵۵۰۴۹ و ۸۸۶۵۵۰۳۸-۰۲۱ داخلی ۱۳ و ۱۴ تماس حاصل فرمایید.

پیمانکاران واجد شرایط پس از واریز مبلغ خرید اسناد مناقصه، می توانند جهت دریافت اسناد از تاریخ درج آگهی تا پایان روز مورخ ۱۴۰۲/۱۱/۱۲ از ساعت ۸ صبح لغایت ۱۵ عصر با در دست داشتن معرفی نامه کتبی، کارت ملی و فیش واریز مبلغ خرید اسناد مناقصه به نشانی های ذیل مراجعه نمایند.

دفترمرکزی: تهران، خیابان دستگردی حد فاصل خیابانهای نلسون ماندلا و ولیعصر، پلاک ۳۵۲ ، طبقه پنجم - شماره تماس: ۸۸۶۵۵۰۴۹

دفتر کیش: بلوار ایران، روبروی شرکت آب وبرق، قطعه EX-7، طبقه دوم، واحد ۳، شماره تماس: ۰۹۱۲۱۷۶۴۸۲۰ و ۴۴۴۷۲۰۳۱-۰۷۶

شرکت ساختمانی و شهرسازی واوان

بانک رفاه کارگران
REFAH KARGARAN BANK

آگهی مزایده عمومی فروش سهام
شرکت پالایش نفت امام خمینی (ره) شازند
شماره ۱۴۰۲/۰۱

بانک رفاه کارگران در نظر دارد نسبت به **فروش ۴۹,۳۵ درصد از سهام شرکت پالایش نفت امام خمینی (ره) شازند (سهامی عام) به تعداد ۵۹,۹۵۹,۶۳۶,۱۲۸ سهم به ارزش ۱,۴۶۹,۷۳۰,۶۰۰,۷۶۹,۵۳۶ ریال از طریق برگزاری مزایده عمومی به اشخاص حقیقی و حقوقی ذیصلاح اقدام نماید.** متقاضیان خرید سهام مزبور می‌توانند از تاریخ انتشار این آگهی حداکثر تا پایان وقت اداری روز **سه‌شنبه** مورخ **۱۴۰۲/۱۲/۱۵** با در دست داشتن معرفی‌نامه کتبی مشتمل بر درج شماره شناسه ملی (اشخاص حقوقی) به همراه کد ملی (اشخاص حقیقی) در ساعات اداری به اداره سرمایه‌گذاری و امور مجامع شرکت‌ها بانک، به آدرس: تهران، بلوار کشاورز، رو به روی بیمارستان پارس، ساختمان بانک رفاه کارگران، اداره سرمایه‌گذاری و امور مجامع شرکت‌ها بانک مراجعه و اسناد مزایده را دریافت نمایند (شماره‌های تماس: ۰۲۱۴۱۳۷۳۳۲۳ - ۰۲۱۴۱۳۷۳۳۱۰)

شرایط شرکت در مزایده :

۱- ارزش پایه معامله و شرایط پرداخت ثمن معامله به شرح جدول ذیل به اطلاع متقاضیان می‌رسد.

مبالغ به ریال

نام شرکت	پالایش نفت امام خمینی (ره) شازند (سهامی عام)
سرمایه ثبت شده	۱۲۱,۴۸۷,۳۷۷,۹۵۱,۰۰۰
تعداد سهام قابل واگذاری	۵۹,۹۵۹,۶۳۶,۱۲۸
قیمت پایه کل سهام قابل واگذاری	۱,۴۶۹,۷۳۰,۶۰۰,۷۶۹,۵۳۶
مبلغ سپرده شرکت در مزایده	۱۴,۶۹۷,۳۰۶,۰۰۷,۶۹۵
شرایط واگذاری(۱)	تماماً نقد و یکجا

(۱) قیمت اعلامی، قیمت پایه بوده و اولویت واگذاری با خریدارانی است که قیمتی بالاتر را برای کل بلوک سهام قابل واگذاری پیشنهاد نمایند.

۲- سپرده شرکت در مزایده معادل ۱ درصد ارزش کل سهام قابل واگذاری می‌باشد که می‌بایستی بصورت وجه نقد واریزی به حساب شماره ۵۰۰۰۰۱۴ به نام اداره حسابداری نزد شعبه پردیس بانک رفاه کارگران یا ضمانتنامه بانکی معتبر، غیر از بانک رفاه کارگران با اعتبار سه ماهه بصورت عندالمطالبه قابل تمدید و بی قید و شرط ارائه گردد. حق فروشنده جهت بررسی، قبول یا رد و درخواست اصلاح متن ضمانتنامه در مهلت محدود، محفوظ و متقاضی مکلف به رعایت آن است.

۳- متقاضیان می‌بایست پیشنهادات خود را نسبت به کل سهام عرضه شده، حداکثر تا پایان وقت اداری روز شنبه مورخ ۱۴۰۲/۱۲/۱۹ به نشانی اعلام شده فوق تحویل و رسید دریافت نمایند. بدیهی است به پیشنهاداتی که بعد از موعد مقرر واصل گردد ترتیب اثر داده نخواهد شد.

۴- شرکت در مزایده به معنی اطلاع و آگاهی کامل متقاضی نسبت به شرایط شرکت بوده و خریدار با شرکت در مزایده کلیه اختیارات خصوصاً خیار غبن ولو فاحش را از سوی خود سلب و اسقاط می‌نماید.

۵- چنانچه برنده مزایده ظرف مهلت مقرر از تاریخ ابلاغ توسط مزایده‌گذار نسبت به امضای قرارداد تدوین شده توسط حوزه حقوقی بانک و پرداخت کامل ثمن معامله اقدام ننماید، هیچگونه ادعایی نسبت به سپرده شرکت در مزایده نخواهد داشت و مزایده‌گذار می‌تواند ضمانت نامه بانکی ارائه شده را به نفع خود ضبط نماید.

۶- پاکت‌های مزایده در ساعت **۱۰:۰۰ صبح** روز **چهارشنبه** مورخ **۱۴۰۲/۱۲/۲۳** در سالن جلسات بانک واقع در تهران، خیابان ولیعصر(عج)، نرسیده به میدان ونک، ساختمان بانک رفاه کارگران مفتوح خواهد گردید. حضور پیشنهاد دهندگان یا نماینده قانونی آنان در جلسه با ارائه مدارک شناسایی یا معرفی نامه معتبر، مجاز می‌باشد. در جلسه مزبور صرفاً خریداران حائز رتبه‌های اول و دوم معرفی گردیده و برنده نهایی متعاقباً اعلام خواهد شد.

۷- استرداد سپرده شرکت در مزایده برنده دوم(وجه نقد/ضمانتنامه بانکی معتبر-وفق بند ۲) منوط به انعقاد قرارداد و تسویه کامل ثمن معامله توسط برنده اول مزایده می‌باشد. سپرده شرکت در مزایده سایر مزایده‌گران پس از برگزاری جلسه مزایده مسترد می‌گردد.

۸- فروشنده در رد یا قبول هر یک از/کلیه پیشنهادات واصله مختار است.